Контрольный экземпляр

Массе а мехкий пролетареш, вІашагІкхета!

СЕРДАЛО

СОВЕТСКИ СОЮЗА КОММУНИСТИЧЕСКИ ПАРТЕ НОХЧ-ГІАЛГІАЙ ОБКОМА, НОХЧ-ГІАЛГІАЙ АССР ЛАКХЕХЬАРЧА СОВЕТЕИ МИНИСТРИЙ СОВЕТЕИ ОРГАН

«СВЕТ» Орган Чечено-Ингушского обкома КПСС, Верховного Совета и Совета Министров ЧИАССР

Газет арадувл 1923 шера деза ★ ШИНАРА, 14 ИЮЛЬ, 1987 ШУ. ★ № 84 (7430). ★ Мах 3 кеп.

Яхьа дневник

Лаьрхlар кхоачашду

Докхкий декхараш тІаийцад шийтталагІча пятилетка шоллагІча шера «Малгобекнефть» НГДУ мехкдаьттахоша. Сийлахь-боккхача Октября 70 шу дузача цІейна сийленца накъабахара къахьегама вахте а этта, шерра социалистически яхь йоаржаяьча цар цхьаккха бутт дІабахийтабац шоаш тІаийца декхараш тІехкхоачаш ца деш. Цунга хьежжа дог гІоздоахаш да ух юбилейни шера хьалхарча ялх бетта даьха производственни хьокхамаш а. Паччахьалкхен планагІа лаьрхІачул совгІа НГДУ коллективо даькхад 6900 тонн «Іаьржа дошуви» йиъ миллионан 454 эзари кубически метр газ. Хlаьта заданел совгІа цо мавхаттьлыкхай 177 эзар сома маьха товарни продукци.

Шиъ потребителашта продукцена поставкаш яра дола договорни декхараш а толамца кхоачашдаьд цо. Къахьегама оьсарле лаккъяра ах шера план 25,4 процент тІехкхоачаш а яь, из лаккъяра чотагІа даькхкхад планал совгІа мел даькхка мехкдаьттен газ. ПланагІа лаьрхІача бесса бурубеттарашбара хьа а йина, болх бе йолаялийтай цар мехкдаьтта луш йола йиъ керда схьажина. Лоацца аьлча, тІаийцача декхарий цхьаккха пункт яц НГДУ мехкдаьттахоша толамца кхоачаши тІехкхоачаш ца еш.

Октября юбилей сийна яхье яьннача мехкдаьттен газ йоахача управленера цхьаккха цех е участок яц пачхьалкхен планах лоархІа ца еш, тІехьаюсаш. Хьинаре къа а хьегаш, къаьстта дика болх беш хиларца белгалъяьннай Ахриев Берснакъа, Мамцов Василий, Газнев Кант керте латтача мехкдаьттен газ йоахача цехий коллективаш. Цар дика тІехкхоачашду шоаш укх юбилейни шера тІаийца декхараш.

Деша дай бац

Ший ханнахьен дийен Госприемка гІа болх дІаболабара кийно ца ярах шийтталагІча пятилетка шоллагІа шу доладелча денз ахастагІа лелхаш болх беш хьайоагІарех я Назрановски ГІ. Ахриева цІерагІча «Электроинструмент» завода коллектив. Ше укх юбилейни шера тІаийца декхарий цхьаккха пункт яц цо кхоачашъеш. ДІабахача ялх бетта бабча балха итогаша хьахьокхачох къаьста гуш да паччахьалкхен планах а гаьнна машинашъераш лоархІа ца беш хилар. Цу юкъа продукци маьхлыкхкхара даькъе царна тІадисад 1640 эзар сома маьха декхар. Ишттала мах болаш я цар потребителашта поставкаш ца еш йиса продукци а.

Товарни продукци арахецара хьалхарча ах шера план 78,9 процент мара кхоачашъяьяш завода коллективо. Ара ца хецаш йисай кхо миллионн 51 эзари сома маьха товарни продукци 273 эзар сом мах бола нормативно-цІена продукции.

Къахьегама оьсарле лаккъяра ах шера планах 89,1 процент мара лоархІабабац предприяте машинашъераш. Ишта цар кхоачашъяц паччахьалкхенна пайда бара, арахецача продукцега дІабода мах лохбара заданеш.

СИХДЕ КХАШКАРА БАЛХАШ!

Грозненски районерча Ленина цІерагІча колхозе массаза йоахьо ю дІайнийача культурашта доагІаш дола гІулакх дара: ханнахьа оасар ду, культиватор тоххаю, ешшача хана хий тох. Цудухьа хьувкъамга догдоахилге йолаш да колхоза кхаш.

Ух сурта тІа вайна гу довкха хьажкІий кха. Цунна хан-ханнахьа хий тохилга Іалашду поливальщика Арсакаев Дауда (аьрдехьарвар), цунна уллув латтар ва бригадир Шахтамиров Нурды.

В. ЮНЦЕВИЧА сурт.

ГІулакхаш дика лел

БархІ класс яьккхачул тІехьагІа, 1973 шера Алиев Рамзан «Гиналовское» яхача юртбоахама опытни боахаме балха вера. Вакъда, цу минуте механизатор хиланзар цох. Духха болх бир складе грузчик тІаккха мехмастерской слесарь волаш. Массанакъа болх дика бора Рамзана, Коллективо из ца зувш дисанзар.

Слесаралла болх беш дика Іомайнр Алиева трактор. МоллагІа нийсденна кхоачамбоацар дІаданкха ховш ваиз хІанз.

1976 шера Алиев Рамзан Советски Эскаре ший декхар дан а ваьнна цІавера. ТІаккха вахар из механизатораш Іомабечча курсашка. Хlанз итт шу совгІа ха. я механизатор волаш цу боахаме цо къахьега.

БоккхагІболча новкъостий Алиев Махмуда, Хажмагомадов Ахъяда хьехам хьаьпарах ший товзал лакхийр цо. Хlаьта хlанз яхе хьалхалатгачарна юкъе ва Рамзан.

— Цунна дерриг а де хов трактораца, — дувш воккхагІволча инженера Г. Имурзнева,—моллагІа бола болх сиха а дика а чакхбоаккх цо. Цул совгІа новкъосташта гІо де а кхоаву.

ХІара аьхки комбайна тІа хов Рамзан. Хlанз пхелагІа шу да социалистически яхье хьалхара моттигаш цо йоаха.

Толамаш дахарах Р. Алиевна «Социалистически яхье котваьннар» яха массеи знаЧон, КПСС райкома, райисполкома Сийлен грамоташ, ахчан премеш еннай. Шозза юрта Совета депутаталла хержар из.

Ер шу доладелча денз подрядни механизированни звенона кулгалдеш ва Рамзан: 10 трактор чуйоагІача звенос 690 гектар лаьтта да леладеш. Эггара хьалхарчарца йистебаьлар уж горох дІаийнйна, кхыдола кхашкара балхаш даь.

Сийлахь-боккхача Октября 70 шу дизара хетаьяча социалистически яхье котало яккха лаьрхІа я Алиев Рамзана кулгалдеш йола звено. Механизатораша дош деннад хІара смена нормаш 150 — 160 процент кхоачашъе.

С.-М. ЯСУЕВ,
тха штате воаца корр.

ЧУЭЦА ДОЛАДАЬД ЯЛАТ

Ух деношка Малгобекски района дерригача боахамашка хьокхаш касарегІа Іодехка доладаьд ка бола ялаташ. Района дерригача боахамашка хьаххар 2 эзар совгІа гектар. Цу даькъе дикагІа толамаш доах «Малгобекский», Горьке цІерагІча, «Кавказ» яхача совхозашка. Цу боахамашка араяьхай ерриг комбайнаш. Ялаташ арда доладича эша дуккагІа йола транспорт а кийча я. Цхьабакъда, цу дешага кхы цІаьхха а хьажа беза боахама кулгалхой, парторганизацеш, ялаташ арда доладича транспорт йоапаш, комбайнаш сецаргйоапаш. Ишттa йоакхо е еза ялат докъадеча а цІендеча а хьатташка эшаш мел дола балхаш лерттІа вІаштІехьдахара новкъарле ю кхоачамбоацараш дІадоахаш а.

Дика болабаьд из болх «Кавказ» яхача совхозе. Цига денна болх беш я ях комбайн. Царех хІаране 12—13 гектар ялаташ хьокх дийнахьа. Комбайнераша юкъе толаме къахьегарех ба Еремеев Иван, Долгов Василий, кхыбараш. Ух деношка цар аьрдай 200 гектара тІара горох. Дика хиннаб цун хьувкъам. ВІаштІехьдаьккхад механизаторашка кхашка йІайха хІама юийталга а.

1835 гектара тІа хьалхехдаьд колхозе деррига ка бола ялаташ. 8—10 дийнахьа уж чуэца декхараш тІаийцад механизатораша.

П. АМИРОВ.

КПСС ГРОЗНЕНСКИ ГОРКОМЕ

КВАРТИРАШ ДІАЕКЪАРА— ЧІОАГГІА ТІАХЬОЖАМ

КПСС горкома бюро хьежар г. Грозне квартираш дІалуча жилищни законодательства лардаш, социальни нийсхон принцип гІожа телхаяра фактех долча дешага. Хьежача гучадаьлар, боахамий, советски, профсоюзни, ишттa кхыча общественни организацеи бахача наьха жилищно-бытови хьалаш тоадара, жилищни законодательство лораделга Іалашдара балха тІа доккхий кхоачамбоацараш хилар.

Райисполкомашка, дукхача предприятешка, организацешка чуІе фусамаш эшаш болча наьха учет лелаяра гІулаих во латт. Техкача 1400 гаргга квартирий делаех кхоалагІа дакъа оттаяь порядок телха а еш оформлени яь дар: царца дан квартирни учете отта бокъо луш дола лоархІаме документаш, квартира хьожаярах йолча профорганий, исполкомий решенеш тІара выписка. Жилищни условелла хьажарах оттаяь акташ ма дарра цар хьал хьахьокхаш яц. Дукхача моттигашка квартирни делаш вІалла доацаш дар.

130 совгІа квартира дІаеннай жилищни хьалаш тоаде дезаш ца хиннача, квартираш шерье очередех па лаьттача, льготаш ца йоагІача наха. Царна юкъе ба НГІАССР юстице министр н. Албастов, НГІАССР КНК председателя заместитель н. Гадаборшев, НГІАССР МВД пожарни охрана управленне начальник н. Шербино, Стройбанка республикански контора управляющи н. Татаров, горонно заведующи н. Шканова, Профсоюзни, советски органий оагІорахьара тІахьожам ца хиларахи боахамий кулгалхошта бехкокхам па хетарахи «Центрпромэкспортация» яхача треста 44 квартира йолча цІагІара фусамаш дІаекъача цІенхаштa кхоачамбоацараш гучадовлийтад. Нах чуховшабара списка хьожа а да хьожаш сихха оттаяьяр. Эггара хьалхарчарца 4 комната дола квартира хьанйцар профкома председателя н. Чумаченко, вахара мел эшар долаш фусам ший йоллаше.

Нохч-ГІалгІай гІишлон управлене бокъонца квартираш эшача коллектива членний законни бокъонаш телха а еш гарталонна тІагІоллa да, протекционизма гІулакхаша квартираш дІа-хьекъаш йола моттигаш нийслу. Коммунистически улицагІарча цІагІа законагІа ца йоагІаше 4 комната дола квартира еннай СМУ-5 начальника н. Абубакаровна, из шийна ховшше вогІа йолча фусаме ваха хайнав, ший кхаь комнатах латта квартира ЧИУС начальника н. Исмаилова нанас ваьча вешший шин комнатах латтачунца хийца а хийца. ЧИУС-а парткома (н. Джукаев) жилищни дешай хьакъехьа администраце деятельноста тІахьожам лоаттабеча либерализми законагІа доацаш дола гІулакхаши магийт.

Заводской РИК-е исполкома решени а йоацаш квартираш дІаекъаш а ордераш дІателаш а моттигаш нийсду. Цlенхаштa гІалаташ а ду, доагІар хьа ца дехаш юха ювл Ленински РИК-а жилищни комиссе председатель н. Рядинская. Цо законагІа доаца гІулакхаш магийтарах № 12 йолча школа директора н. Пуховицкаяс лоаццача хана ши квартира хьа а нийца, уж шийна пайда болаш 3 комнатах латтачунца хийцай.

Жилищни законодательство телхаделга дІадаьккхадаш «Грознефтеоргсинтез» объединене. Масала, К. Цеткина цІерагІча улицагІа 67 квартира йолча цІагІара квартираш дІахьожаеча хана цхи квартира «нокъзарча оагІорахьа» яхийтар. Хьалха хиннача генеральни директора Н. Мельниченкой указанегІа цу цІагІа кхо цІа дола квартира елар «Грознефтехимремстрой» треста спец. РСУ-4 начальника н. Батуевна, из дара цул хьалха аргІагІа латтача шин болхлочунгара заявленеш хьаяьхар начальника шоай хьалхара аргІа йитара уж духьала бац, аьнна. Уж хІамаш довззаше а, администрацеи профсоюзни комитетон деш дола уж гІулакхаш дийхканзар партком (н. Жариков).

Хьалха а санна жилищни дешаш къастадара райисполкомашка кІезига новкъостал кхоач горисполкомагареи цун службашкареи. Из боккха лоархІам бола участок бахьан жоп дола боагІача хабдда болча гІулакхерча нахагара хьадехар лохдаьд укхаза. Жилищни законодательство лорадара тІехь лоаттабеча къовсаме ма доагІара гІулакх дац бокъонаш лораеча органаша Жилищни программа, шорешенеш мероприятешца кхоачашдара кхоачамболлаш тІахьожам а лоаттабаш, кулгал а дац партийни комитеташта, юххьанцарча партийни организацешта КПСС горкома отделаша, КПСС горкомерча партийни комиссе.

КПСС горкома бюро, горкома отделаш, КПСС райкомаш денхарийла яьй жилищни программа снхьаь кхоачашъяра тІаерзаяь йола партен правительстван директиваш кхоачашъяра эггара чІоагІагІа тІахьожам лоаттабе, жилищни законодательство толхадьчен шоай фусамийн дешаш къоастадеча эхь ца хеташ хиннача коммунистий а хІаьта ишттa цу тІехь царна гІодаьрий а хьакъехьа лоаццача хана динза даргдоацар делга юхьанцарча парторганизацешкара хьа а дийхар. Деррига фусамий дешаш законагІа ма доагІара къоастадара хьадда ха оттаяьй.

Прокуратурайн халкъа судийн партийни организацешта тІадиллад горрайисполкомаша, министерствай, ведомствай, предприятей, организацейи учрежденейн гІулакхерча наха жилищни законодательство кхоачашдара, жилищни органаша правовни акташ законагІа оттаяра, цу тайпара дола дешаш судашка шоай хиннаьха а нийса а къоастадайтара йола надзоо чІоагІъеш бокъошаш лораеча органий болх дІато йодача хана хьиннареГІа бара дешашка хьажа. Юкъярчал доацаш балха уж лостамаш бахьан жоп дала дезача коммунистий отчеташка хан-ханнахьа ладувгІа.

Бюро халкъа тІахьожама городской комитет (н. Попов) денхарийла яьй фусамий дешай хьакъехьа йинзза социальни нийсхо хилийтара тІехь лоаттабеча къовсаме хьиннареГІа дакъа лаца, хьалду цІенош духхагІа а дикагІа а хилийтара ,уж дІанийсдаран цар чу нах бахаран кхы а чІоагІагІа тІахьожам лоаттабе.

АЬННАР ЧАКХДОАККХАРГДА

Ух шера 165 гектара тІа дІайнйнай оаха шекара свеклаш. Тхьаь итт гектара тІа доакъара яраш.

Хьалхара яраш лелае 81 дезало дІаийцай, вожаш — ворхІне. ГІулакх мишгад аьлча, доакъара йолчарел халагІа да шекара свеклаш кхее. Из ха а ховш, дехар дешше, кхоккха гектар мара яланзар уж хІара дезала, хІаьта вожаш — йиъ-йиъ гектар.

Из оаха нийса даьлга гуш да хІанз. Дехке баьннабац нах а.

ТІехьарча хана каст-каста делхача догІаша сиха хьалтІадоаллийтар оасар. Цудухьа низткъа мара кхоаоаш кхоккха гектар шекара свеклаш дІанйцараш оасарах кхаш цІенде. Хlанз диазлагІа оасар деш ба уж.

План 180 центнер йолаш, шекара свеклаш хІара гектара тІара 250 центнер, хІаьта доакъара яраш планал цоззa духхагІа — 800 центнер чуя дош деннад тха отделене кхаш леладераша. Сийлахь-боккхача Октября 70 шу дузача дийнахьа, пачхьалкхенна уж культураш дІаялара кararча пятилетка ний шереи ах шереи план кхоачашъе декхар тІаийцад тха коллективо. ЛаьрхІар кхоачашдергхиларах шеко рд.

А. ХАТУЕВ,
Ачхой-Мартановски района «Лермонтовский» совхоза цхьоалагІча отделене управляющи.

КПСС обкоме

10 июле аргІанарча заседане КПСС обкома бюро хьежар областной партийни организацеи актива собране 1987 шера 7 февралера «Къахьегамхошта дІахо а чІоагІагІа идейно-политически, интернациональни кхетам балара долча областной партийни организацеи дехкарех йола» резолюци кхоачашъеш парте Сунженски райкомо беча балхах долча дешага.

Белгалдаьккхад актива резолюци кхоачашъяра, идеологически кхычен организацей болх нийса вІашагІтохара боагІаш бола тІахьожам лоаттабара ма доагІара болх вІаштІехьбаккха хайнадаш КПСС райкома, балха боаца баха нах общественни производстве балха оттабара керттерча проблемаш низ а теркам а тІабахийтабад, аьнна.

Хаьдда, гІулакхаца хІама хулалац бахача наха интернациональни, атеистически кхетам балара дуккача партийни организацей, культура, просвещене, унахцІено лораяра учрежденей «Знание» общества районни организацеи балха тІа, из бу долаш дола хьал теркал а да дешаш. Ледара довз районе общественни хетар, дина уйлан башхалонаш, уж гучаюлара бахьанаш.

Кхоачамболаш бац интернациональнии атеистически кхетам балара болх С. Орджоникидзе цІерагІча, «Победа» яхача колхозий, «Западная» яхача птицефабрика, райпотребсоюза, химически реагентий Карабулакски завода, райбольница, кхычар партийни организацеша.

Района дуккача юрташка хІама ца деш я цІагІара лектореш, кхалнахьа советаш, тесса битаб динах тешаращца беш бола индивидуальни болх. Кхетам балара юкъе боапаш бус цІен-йоанойи балха боаца баха нахи. Кхоачамболаш пайда эцац цу гІулакха тІехь культура юрташкарча кхуврчех, спортивни сооруженеех. Районни кинотеатр, дуккха йола клубаши библиотекаши сиха ремонт е езаш я.

Динен гІулаккхий кІийлен тІа во хІамаш хинна моттигаш я районе. Масала, ух шера март бетта Галашкарча больница коа кхычахьара тІабахькача лорашца хулнгански гІулакхаш леладеш моттиг хилар. Хулнганаша даь зулам во дувца дезача метте юрта Совета председатель И. Арчхоев юртарча сходе цар га доахаш вар. Іаьдала моттигерча органаша тоашкара доагІа гІулакх па дан бахьан долаш призывной пункте йохчийн гІалгІайн призывникашта юкъе па тоам бабар. Районе хІанз я дІадаьннадац пхьа лехилга, механкрий удабелга, во дар даьча сага оагІув хьаллоацилга. Нестеровски, Ассински, Серноводски станицашка, Галашка шоай боахамашка нах къахьега чуувтабеш моттигаш хиннай. Ленина, Кирова цІерагІча, «Заветы Ильича» яхача колхозашка лаьттах пайда эцача бокъонаш телхаеш, доахана общественни Іулаца шоай доалахьа дола доахан леладеш моттигаш хиннай. Самогон дакхкар, наркомани, наьха доалахьа йола хІамаш лечкъаяр санна дола общественна духьалара гІулаккаш холу.

Ди лелаберий объединенешка порядок оттаяра доагІаш дола гІулакх дац. Дяна цультех дола законодательство телха а деш районе шоай гІулакхаш деш я мурдий тоабаш, кераста дина секташ. Дина обрядность ланхлуш хилар зелуш да. Бусалба дина керте латтараша доалду кашамашта, зикар де вІашагІбетталу. хІама хов яхаш хьежа нах ба, кхыдараш да.

Кхетам балара балха пайда балара во Іаткъаш да дукхха дола социальни дешаш къоастадара ледара терко еш хилар. 2 эзар совгІа бола районе баха нах общественни пайдане къа па хьегаш ба. Кхоачамболлаш дегІаягІап быта службаш, торговли, хІара дийнахьа эшача товараша баха нах Іалаш да беш каст-каста моттигаш хул. Во оттадь да медицински гІулакх делга, кхоачамболаш яц школе деша даха ха кхаченза долча берий учрежденеш.

КПСС обкоме бюрос партте Сунженски райком декхарийла йиъ долаш дола кхоачамбоацараш дІадахара динза даргдоаца гІулакхаш де, тІаийца решенеш кхоачашъяра лоаттабу тІахьожам чІоагІбе. ДІахайтад парторганизацешкареи идеологически учрежденешкареи доагІар дукхагІа хьадеха дезилга, интернациональнии атеистически кхетам балара гІулакх бахьан хІара кулгалхочун, берригача коммунистий бехктокхам лакхбе безилга.

Госагропрома, Госплана, культура, просвещене, унахцІено лораяра министерстваша, респотребсоюза тІадиллад районе дІахо йодача хана гІулакхаш дара, унахцІенон, просвещене, культура сферашца дегІаахара а балха боаца баха нах общественни производствана юкъеозара а дешашка хьажа.

Парте горкомашта, райкомашта, советски, профсоюзни, комсомольски организацешташ кхыча организацештеи тІадиллад областной парторганизаце актива собране 1987 шера 7 февралера резолюци кхоачашъеш хилара анализ е а къахьетамхошта дукхагІа идейно-политически, интернациональнии атеистическии кхетам балара кхы тІа гІулакхаш де а.

КПСС ЦК январски (1987 ш.) Пленумо дІадеххача тайпара болхлой, парте боапараш, кхалнахи кагирхой кулгалдеча балха тІа уввтабара парте Назрановски райкомо беча балхах долча дешага хьежаб.

Белгалдаьккхад КПСС райкомо деш дола гІулакхаш перестройка, кадровой политикера демократически гІулакхаш дегІаахара дехкараша ма доагІара дІаза па хилар. Парте райкома бюрос, цхьайолча юхьанцарча парторганизацеша кулгалдара кадрови состав вІашагІтохача бизза пайда эцац из хьалха латтача болхлошца, парте боацараша, кхалнахаца, кагирхошца хьалйизара а кердаякхара а йолча таронех. Юрта боахаме, гІиплош еча, транспорте практически кулгалдеча балха тІа бац кхалнах.

Районе хьадаьдац къона кадраш чІоагІъяра хиланза даргдоаца хьалап. 12-нех йиъ юрта клубаш яц, 8-нахьа — деша даха ха кхаченза долча берий учрежденеш, 4-нахьа быта цІевош дац. ДІадахача шера ароахьара тІабаьхна 50-ел совгІа бола хьехароий частни квартирашка баьхар.

Номенклатурни болхлошта юкъе 30 шерага кхачалца ха йолаш 4 процент мара бац, хІара пхелагІчун 50 шерал тІех ха я, болх беш бахача нахах аханел дукхагІбараш кагирхой боллаше а. Кулгалдеча болхлошта юкъе 5 процент мара нах бац къахьегача коллективашка чІоагІбенна. Массе а предприятешка яц хаданза йоахо болхлой политически, профессионални дегІаахара. Автотранспортни предприяте, бувзама районни узеле, дорожно - строительни управлене, кирпишкий заводе, кхы цхьайолча организацешка резерваца вІалла болх бац.

Парте райкома балха тІа перспективаяь йола объективни уйла яц. Районе кердаа проийводстваш хьалъеи болх беш йола предприятеш шеръеи ешаш хиларца дувваденна кулгалду кадраш кийчъелгаи кхетам лулгеи бизззча боарамагІа оттадьдац чІоагІъяьча программа тІа.

Белгалдаьккхар, парте райкома, юххьанцарча парторганизацей кадрови балха тІа долаш долча кхоачамбоацараша район экономически социальнин дегІаухилга охаувзаш хилар. 1987 шера къахьегама оьсарле лаккъяш, кхоачашдац договорни поставкаш хьакъехьа товараш арахецилга. Юрта боахаме ледара юкъеЙоалаю хьалха латта технологеш, къахьегами цох луш дари вІаштІехьдаккхара прогрессивни форомаш, цудухьа шура, дулл даькхарга дІадодар духхa да. Боахамаш дерригаш а дац рентабельни болх беш. ДоагІаш дола гІулакхаш дац социальни сфера хьалха юввлаш дегІаяолаяра.

Холуш дика хувцамаш хиннадац массово - политически, кхетама балха формашкеи методашкеи, сага фактор хьалъайеча. Уж массе хана яц сага лаьрхІа. Ледара къовсам лоаттабу тунеядстваца, къахьегапза йоахача доходашца, къахьегама дисциплина телхаяр па, социалистически рузкъа лорадара тІехьа. Хьинаре позиции лаьцаяц «Ленина никъ» яхача районни газето перестройка ира, принципиальни проблемаш оттаева.

КПСС обкома бюрос, болхлой, парте боапараш, кхалнах, кагирхой кулгалдара балха тІа оттабеча хана бизгагІа пайда эцилга Іалашдергдола де дезараш тІаэца денхарийла, йиъ, парте райком, юххьанцара партийни организацеи. Кадрай резерваца бен бола болх тоабе, цу гІулакхе формализм ма хилийта. Резерваца лоархІаш бола кандидаташ бовзача хана коллегиальность, гласность хулилга Іалашде, къахьегама коллективана, общественни организацешта хетар теркал а деш.

КПСС XXVII съездо, КПСС ЦК январски (1987 ш.) Пленумо дІадехарашка хьежжа комсомола партийни кулгалдеча, кагирхой проблемаш къестаеча, керда наьхъаш лохилга хьалхадаьккхар, из де деза кагирхой перестройка хьинаре доакъашхой хургболаш. ЧІоагІга теркам тІаоза кагирхой къахьегама, идейно - политически, нравственни чІоагІленна, уж профессионально дегІакхувлача новкъостал де. Кулгалдара балха тІа уввтабеча хана боккха тешам а ле шоай лоІаме а хилийта, кердадаккхара, демократизаци яра процессе дуккхача кагирхоша дакъа лацара эшаш дола хьалаш хьаде.

КПСС обкома бюрос парте райкомагара хьадийхар дика кийчо, организаторски способносташ йола болхлой класса викалаш кулгалдара балха тІа уввтабара бола парте никъ леррагІа кхоачашдара йола мероприятеш чІоагІйир, кхыдолча дешашка а хьежар.

Партийни организацешта кулгалде уввтабе инерци, рутина, консерватизм йохае, кердача тайпара болх бе, перестройка гІулакхаца е, могаргдола производстве хьалха латтача болхлошта, колхозхошта, специалисташта, кхалнаха юкъера хьинар дола, цІена коммунисташ. Парте горкомний, райкомий секретарашта тІадиллад, юххьанцарча, цехови партийни организаце секретаралла оттаве лаьрхІача хІара коммуннистаца индивидуальни собеседовани чакхйоаккхилга.

КПСС обкома бюрос «Ташкентстки областной парторанизаце парте дІаэцара, партийни мугІараш чІоагІдара балха тІа хиннача цІенхаштгарча кхоачамбоацарех» болча КПСС ЦК соцамо хьалхашка оттадь декхараш кхоачашдара йола мероприятеш чІоагІйир, кхыдолча дешашка а хьежар.

70 СИЙЛАХЬЧА ОКТЯБРА ХЕТАЯЬ ЯХЬ ШЕРАГІА ЙОАРЖАЕ!

Болхлочун уйлаш

ХЬАЙГАРА ДІАВОЛАЛЕ

Советски наьха вахаре къьсттa белгала да ер Сийлахь-боккхача Октябра 70 шу дуза шу. Цу дожкхача цІейга шийттагІгІча пятилетка хьалхарча шин шера план кхоачашъе социалистически декхар тІаийцар Назранерча трикотажни фабрика коллективо соахкие а.

Кхоачашдулургдий-теш тхона из деккар? Нагахьа санна массехи бутт хьалха цох цхьаккха шеко хиннавеце, тахан юбилей гарга ме кхоач, хала да, тешшаме социалистически декхарех тхо лоарІадергде ала.

Укх шера діабахача ялх бетта продукци арахецара задани кхоачашъяьяц фабрико, потребителашка діа це кхоачаш йисай итташ эзараш сомий маьха продукци. Фуд цун керттера бахьан?

Ерригача фабрика производственни дешаех лаьца дувца атта дац сона, цудухьа айса болх бечаа цхьоалагІча цехах дувцаргда. Оаха а кхоачашъяьяц 6 бетта план. ТІаккха тІаийца хиннача социалистически декхарех-м дувца а мича деза.

ХЬАЙГАРА ДІАВОЛАЛЕ

Цу деша уйла це еш дац тхо. Іха бехкагІа долаш а доацаш а дукхха бахьанаш да укхаза. Цхьабакъда, керттердар массане а цхьатарра производствах дог це лазийга да ца аьлча далац. Эггара хьалха дисциплинагара діадолалу толамашка кхачар, хІаьта из тха дика а аьлча нийса хургдацар. Масала, аз болх беча 8-ча конвейере 21 саг ва, ХІаьта діабахача биззача бетта 16 саг мара ваца. ТІаккха тхона хьалуш йола план 21 сага лаьрхІа ма йий. Шера тІаийца социалистически декхараш а 21 сага да. Мичав пхи болхло? Уж шоашта дагадеххача хана хьа а боагІа, бе зам хилча цІагІа а Іа, цхьабараш больничнегІа ба, яхаш, лел. Духха дийцад царца дика а хоза а, эхь хетийташ а, цхьабакъда, уж нах сагота бац. Цудухьа оаха лаьрхІад царцара къаста, балхара уж діабоахилга хьадийхад администрацегара.

Балха тІехьабусалга, прогулаш елга массезара гІулакх а хинна діаэттад цхьаболча хІамаш тегарий. Хадданза тІехьабувлаш бо Амхадова Фатима, Кокурхоева Хьава, Евлоева Зарет, Картуева Лида, кхыбараш.

Болх хьабе, дер дайна нах санна хІана дагІа шо, ала ца дезаш духхьал Дзарасовай ярмара бригада яц цехе. Кхыметтале увзорг, тай кхоачаденнад яхаш бахьанаш а уттадеш, хІама ца деш багІараш а нийслу. Цеха начальник Балхаева оарцагІъяла езаш хул мшттача якагийча» гІулакхашта. ХІара хІамаш тегар кхоачам хиллал мел эшачунца Іалашъяьяий хе декхарийла я эггара хьалха бригадир. Из тхо долча деш дац. Цхьайолча хана цунна хац ший бригадера саг балха ара ца воалаш хІана висаи.

Аз белгалдакхкар цеха диканга йола бригада Х. Дзарасовай яр йолга. Фуд укхаза эргаш дер? Духхьал діавола деза дисциплина чІоагІа я цу коллективе: «Цаі массанена тІехьа — массава а цхьаннена тІехьа» яхача девизагІа къахьегаш я из. Бригадера хІаравар гІулакхаш тоадара эггара хьалха шийгара діаволалу, уллуврчо дерг ма дий, аз ца даьр, яхача уйланца машар бац цхьанне а. ХІаьта балхаца безам а болаш, цхьабакъда, ма хетта из діа ца бодаш а ма хулий. Цу тайпара саг сихха хьаллоац бригаде. Масала, къахьегама опыт кІезига йолаш яр юхъхьанца цехе балха енеча хана хІамаш тегар Гаракоева Лемка. Из хьожайир ялхлагІча бригаде. Юхъхьанца денз хьехамчал де йолаелар цунна бригадир ше. Сихха балхах а кхийтта, дика толамаш а доахаш, діайолаелар Лемка. ХІанз цунна хов массехи балха операци.

Мишта ийсденнад біарччача цехо тІаийца социалистически декхараш-кхоачаши тІехкхоачаши деш духхьал Дзарасовай ярмара бригада мара ца хидар? Хала хете а кхыча коллективашка ледара я дисциплина, къахьегам лерттІа віаштІехьбаккха хоьш бац юкъерча звенон цхьабола кулгалхой. ХІаьта дикагІйола опыт-м уллув ма йий, гаьна діаваха ца везеш.

Цхьаьхха а да тха болх юхатетташ. Из да планагІа йоаца продукци арахецалга. Бутт совгІа ха я трусикаш тега езача оаха майкаш тега. Кіада дац яхаш багІа тха кулгалхой. Дац алерах доалеш мичад гІулакх. ПланагІа йоаца продукци арахецарах лакхлаш къахьегама оасарле, маьха балхаца безам діеувш. Из проблема къоастаергья, аьнна, хеташ да тхо хІанз керда веначя директора С. Муталиева.

«Общественни къахьегІама хьинар айдара корта бола стимулаш а механизмаш а хьаяра эша діоагІа да аьнна хет вайне ший-балха-моттига, къахьегама коллектива, ерригача общества виззаде къахьегамхочох шийх хетаргвола хьал оттадар...», аьнна духхьал Дзарасовай ЦК Генеоальни секретара М. С. Горбачева.

ЧІоагІа актуальни дешаш да уж, тхона доагІаш а да. Таханбоккхача лоархІама да фабрика администраце, партийни, профсоюзни организацеша хІара болхлочун дикагІа йоахко елга, цун лерттІа балха а быта а хьалаш віаштІехьдоахилга, шерра социалистически яхь йоаржаелга. Из болх віалла тІехьа ца тетташ бе беза. ТІаккха шеко йоацаш ше производства виззаде волга, дика мел долчун тІехьа эггара хьалха шийгара діаволавала везалга кхетадергда хІаране.

М. АУШЕВА,
Назрановски трикотажни фабрика хІамаштегар, къахьегама ветеран.

ОПЫТ УЛЛУВ Я

ТІа-тІа яиз болаш йоагІа Сийлахь-боккхача Октябра 70 шу дизара сийна «Красный молот» завода къахьегамхоша лелаю социалистически яхь.

— Яхка хІанз юкъейоагІа предприяте еррига а керттера цехаш, — яхаш дувц завода парткома секретара Н. Калпакова, — Цу гІулакха тІа формализм хургйоацаш, яхь дикагІа діаяхьар духьа оаха кхаь этапах йийкъай из. Яхьа юкъейоагІача хІара участкана, цеха віаштІехьдьахад къаьст-къаьсттадола яхьа хьалаш.

Ала деза, хІара этап чакхйоаллаше а цун итоган елга. Нистеяьннай хьалхаръяр. Цун итогех котъяьннарг а лаьрхІа, предприяте коа цІе байракх урагІъяхийтар № 12 йолча сборни участка сийна.

...Тхо да участка помещене чу. ХІара болхло ше-ший моттиге къахьегаш, шийна тІадилла гІулакх кхоачашдеш воалл. Ерригача а участке гІолла чакхдаьлча цхьа саг вовнзар тхона болх ца беш хьал-Іа лелаш, Іохайна ваггІаш. Участка помещенешка геттара а цІена, лостам болаш я. Из деррига бІаргадайча хозахийттар сона. Со шекваца ца ухаза гІулакхаш а-дика лелаш хиларах. ХІаьта ишта да а дар из.

Участка хьокхамаш дукхагІча даькъе тийша да Н. Кирюхина кулгалдеча комплексни бригада балхах. ХІаьта шоашта хьалхашка латтача декхарий бехктохкам кхета а беш, къахьег бригада коллективо. Из массаза а участка бригадашта юкъе яьржача социалистически яхьо хьалхара моттигаш йоахаш хьайоагІа.

— Хьалха хила атта дац, — йоах Н. Кирюхина. — Цо діадех массаза а бехктохкаме а хеташ хьинаре къахьегар, цахаддаш кердача толамашка кхача гІертар. Цудухьа Октябра 70 шу дизара сийна оаха тІаийцад докхка декхар — укх шера итт бетта йола план 24-ча октябре кхоачашъе. ХІанз бригада деррига а низашиз дош кхоачашдара тІадерзадь да.

Шийна хьалхашка латта бехктохкаме декхар тешшаме кхоачашдара Н. Кирюхина коллективо хІанзле а дика лард еллай. Госприемка хьалашка укхаза карарча шера яхе бетта план кхоачашъяьй 101,2 процент. ХІаьта діахо из толам шербеш я бригада. Цунах къьгга дола тешал да болххоша тахан гойта хьокхамаш. Масала, дийнахьара норма 150 процент кхоачаш ца еш діаболхац электросварщикаш С. Ефременкон Ю. Матвееви, слесараш-сборщикаш Е. Шиповцови Д. Рослапбекови, Р. Снобини, дукха кхыбараш.

Тхъо шу да укх коллектива Н. Кирюхина кулгалду. Цудухьа йоккха я цун организаторски талант, дика бовз болх, коллектива хІара члена таронаш. Цу дерригне карагІдоалийт цунна гІулакх хьаькъалца віаштІехь а даькъа леладе. Из безаме, Іномерза ва нахаца. Эшшача новкъостал, пайдане хьехам бе кийчча ва, Цунца цхьана коммунист хиларах тарра доагІар цІенхаштта хьадех коллектива хІара членагара а шийгара а Бригадира оамалаш ерригача коллектива діаэттай. Лакха я укхаза дисциплина, къьсттa технологически дисциплина.

Из кхетадеш да, хІана аьлча Іалаьмате чоалханеи бехктохкамеи продукци я укхаза хьаер. Бригаде кхъьахьегараш лакха квалификаци йола нах ба. ХІаьта бригадира а коллективе віашагІъеллача партийни группо а (шийтта коммунист ва коллективе кхъьегаш), хадданза теркама кІал лоаттадуначха балха квалификаци, профессиональни говзал лаьрхІа дош. Кхычахьара цийчча специалисташ хьабайтарга а ца хьежаш укхаза шоай низашца, балха моттигашка кийчбу электросварщикаш, слесараш-сборщикаш, кхы тайпа балха говзал йола нах, хІараяена новкъостал душий говзал кІоаргга Іомае. Цудухьа хІара къонача болхлочоа тІехь діачІоагІавьв йоккха опыт йола цхьацца хьехамча. Цу дерригне карагІдоалийт кадраш ца таара проблема цІенъяь діаякха. Лоацца аьлча, кадраш кхеяра дика пкола а хинна діаэттай Н. Кирюхина бригада. Йолча таронех бизза пайда ийбара укхаза віашагІъеллай шоллагІча смена. Къахьегам хьаькъалца віаштІехьбаькккха хиларах цхьа моттиг нийсъеннаяц шоллагІча смена болх юкъагІбиса.

Кхыча тайпара дар тхона завода №2 йолча цехе хьалхашка этта сурт. Гоннахьа хьал-Іа кхайса. ухк инструменташ, тайп-тайпара оатхалаш, нувхех, отходех хьалйизай цех, цхьаннахьа а порядок яц. Къьнарча станокашта юхе латт керда программни числовой управлени йола станокаш. Уж діаоттаяь а болх бе йолаенна а шу мара даьннадац. Цхьабакъда, цу лоацццача хана къьнарчарна тарайийзай уж, специалист воацачоа ховргдац къьнаръяр е кердаяр малагІа я. Шу хьалха со укх цеха волча хана хІаьтта діаоттаеш мара яцар керда станокаш. Уж болх бе йолаелча хувцалургда тха гІулаххаш, балха хьокхамаш, шу далалехьа йовзаргьяц хьона ер моттиг, йоахар цеха кулгалхоша. Цу хана укхаза дага бар знзаш, тайп-тайпара гаьнилгаш діа а егІа цех хозье. Бакъда, халахете а, цех сона яйзар хьалха санна, порядок ца хиларах, производства культура лоха хиларах. Лоацца аьлча, керда станокаш, оборудовани діаоттаяр пайда бац, цар тІа болх бечаа наьха оамалаш хувца да лой.

Производства культурага хьежжа да цеха коллективо гойта хьокхамаш а. Кхоачашъяц планаш.

— Мишта кхоачашъергья уж, нагахьа санна керда діаоттаяьча станокех ахаш болх беш ца хилча? — яхаш кад тхога бригадир В. Мигов, — Цун бахьан да станокашта профилактически болх ца беш хилар. Лоха я наладчикий дисциплина, КІира-ши кІира доанх наладчикаш хьа ца бахкар бахьан долаш болх а ца беш станок латташ. Масала, тахан тха бригадера шиъ программни числовой управлени йола станок еха латт. Уж кхоачамбоацараш діадаргдац завода кулгалхоша керда станокаш тоаш лаьрхІа служба віашагІ ца йолле.

ТІаккха, цу тайпарча хьалашка социалистически яхь делаяр дувца а эшац. ТІаийца декхараш кхоачаш ца дарал совгІа, шоай планаш а кхоачашъе магац болххлоашта. Царех дукхагІчарна дицденнад Октябра 70 шу дизара сийна шоаш тІаийца социалистически декхараш. Из нийслургдацар, нагахьа санна оеха кулгалхоша, первични партийни, профсоюзни организацеша шоай балха перестройка яьяларе. Цеха гІулакхаш дикагІча оагІорахьа хухвцадалара йоккха таро яр лерттІа віаштІехьхьаккха социалистически яхь. Бакъда, укхаза, хетаргахьа, кхетабац цун лоархІам.

Дог лазаш хилча, шоай бехктохкам кхетабача хІанз а тІехьа дац цеха гІулакхаш тоаде. Гаьнна діа а ухаш Іомае ца езаш. дикагІйола опыт уллув ма йий. Цун адрес, № 2 йолча цеха коллектива дицденнадале, — завода шийталагІа участок...

Х. ШАДИЕВ.

КЕРДА МУЛАШ

Карабулакски химически реагентий завода коллективо дош деннад Октября 70 шу дуза ди хьатІакхоачаш паччахьалкхен планал совгІа 120 тонн тайп-тайпара химически реагенташ арахеца, йоагІачул дукхагІа 33 эзар сома маьха товарни продукци хьае, къахьегама оасарле 0,3 процент лакх а еш, арахецача продукцига діадодар 23 эзар сом кІезигде.

Чакхбаьннаб укх юбилейни шера хьалхара ялх бутт. Долче, мишта кхоачашду предприяте болхлоша шоашТІаийца социалистически декхараш? Масала. оттабаьча боарамал тІех ехкар 82 эзар сом мах бола продукци, арахийцар 46 эзар сома маьха товарни продукци. Заданел совгІа завода коллективо хьаяьй 125 тонн тайп-тайпара химически реагенташ.

Потребителашта договорни поставкаш яра задани а кхоачашъяьй цо. Къахьегама оасарле планагІа лаьрхІачул 48,6 процент лакхъяьй. Духьал из лакхъяра чотагІа хьаяьй планал совгІа ара мел хийца товарни продукци.

Производства эффективность лакхъяра тІаерзаяь дукха мероприятеш чакхъяьхай заводе. Царех доккха беркат даьннад. Ер шу доладелча день цар кходаьд 159 тонн условни доагор, 900 гигакалори гаргга йіовхала энерги, кхыйола материалаш. Арахецача продукцега діабода мах лохбарах кходаьд 94 эзар сом. Из бахьан долаш завода коллектива віаштІехьдаьннад планал совгІа укх шера 63 эзар сом паччахьалкхенна пайда бе. Химически реагентий заводе «ра мел хецаш йола продукци дикен тІехдикеи я. Балхаца брак нкйслулга цІенденна діадаьннад. Шин-кхаь сменагІа болх беш я предприятера еррига производственни участкаш. Цудухьа цар віаштІехьдоал мощностехи балха ханахи бизза пайда нйбе. Дикка лакхъеннай оборудоване сменноста коэффициент. Бехктохкамерча участкера лоархІаме оборудовани еха моттигаш нийсьелча, цун метта болх бе діайолаялийта мара ца езаш резервни оборудовани йолаш я укхаза. Балха тІа бухсоццаш хьахулачох алаш а ачхан премеш а тела долаДаьд укхаза болхлошта. ХІаьта царех дукхагІбараш бригадни формана юкъеозарах, чІоагІъеннай укхаза къахьегамеи исполнительскии дасциплина. ЦІенденна діадаьннад болхлоша прогулаш елга, администраце бокъонаш а телаш, болхлой балхара мукъабувлийталга.

Завода коллектива къахьегама толамаш дикагІа хинлара боккха лоархІам болаш да Октября юбилея сийна яьржа социалистически яхь кхетамца віаштІехьхьяккхар. Цига дакъа лоацаш ба беррига болхлой. ВІаштта кхаь бетта яхье хьалхара моттиг яькхача производственника «Профессех дикагІвола болхло» яха сийлен цІи а ачхан премаи а лу. ХІаьта хІара бетта итогех хьалхара моттиг яькккача участка, смена коллективашта юбилейни вахте котъяьннарг а лоархІаш, карара кара тела цІе вымпели ачхан премеши хьежаю. ХІара дийнахьа, декадагІа сменаша болх мишта баьб ховргдолаш йоазош ду хьонхама улга тІа. Хадданза яхье хьалхалаттаний опыт шерра йоаржаю болххлошта юкъе, цунах дагоа гІулакх хьакъалца пайда а йибайташ. ХІаьта участкашта, сменашта, бригадашта керте латтараш йоккха опыт йола специалисташ ба. Производства дай шоаш а лоархІаш, балхах дог лазаш бола нах ба уж. Ишшта догуйла долаш хила Іомабаьб цар шоай коллективашнара беррига болхлой а. Цудухьа балха тІа цхьатарра дукъ діа а увзаш, цІена къа а хьегаш, перестройка наьхъа тІа баьнна уж.

Заводерча сменашта юкъе хадданза хьалха латташ хьайоагІа Семенихни Валерий Александрович керте латтача коммунистически къахьегама сийлен цІи лелаеча «А» смена коллектив. ХІаьта Сийлахь-боккхача Октября юбилея сийна болххлошта юкъе яьржача яхье даим хьалха латташ ба воккхагІвола аппаратчик Пожаров Николай Васильевич, аппаратчикаш Бавинова Раиса Николаевна, Ярошова Любовь Васильевна, грузчик Фролова Зоя Кирилловна. Цар нийса лелаю технологически режим.

Б. КОСТОЕВ.

Сийлахь-боккхача Октября 70 шу дузача цІейна сийленца накъаяхара шерра социалистически яхь йоаржаяьй мехкдаьтта чакхдоахача Н. Анисимова цІерагІча Новогрозненски мех и дьтта чакхдоахача завода установкай коллективаша. Царна юкъе хьалхалаттачарех цаІ я № 43-1 йолча установка коллектив. Цо доахача къахьегама толамашта юкъе дизза дакъа а лоацаш, шоай балхах тІехдика нхеташ бола технологаш кІезига бац ухказа. Царех цаІ я Мерешкова, Халата Лида. Химико-технологически техникум йисте а яькккха балха енай из ухказа. Шин балхах дика кхеташ, хьалхашка латта декхараш дизза кхоачашдеш хиларах йиъьлагІа балха разряд еннай цунна. Хьинаре къа а хьегаш, нахаца товши Іимерзеи йолча Лидай чІоагІа сийлу установка технологаша.

СУРТА ТІА: оператор Л. Мерешкова.

А. АЙРАПЕТОВА сурт.

БІУБЕННА КЪАХЬЕГ

Республикан Къулбаседа Кавказа кхыча республикайн гІишлонхошта декхарийла йолаш массехи шера хиннай Нохч-ГІалгІай цементни завод. Из чІоагІа халахеташ а дар. Духхьал пятилетке хьалхарча шера итташ эзараш тоннаш цемент заводагара діа ца кхоачаш бисар уж. Ишшта эттача хьале предприяте коллективана хьалхашка чІоагІа низткъала декхар эттар. Из дош дийцар укх шера январь бетта Сийлахь - боккхача Октября юбилейна ма доагІара накъадахара йола социалистически яхь ювцаш хиннача производственни совещане.

Цига къамаьл деш завода директора Т. Ю. Усамова аьлар; цементникий къахьегамен бытен хьалаш тоа ца дича, тІехьадусачара хьалдоалалургдац вай, Сийлахьбоккхача Октября сийна тІаийца декхар кхоачашдулургдац вайга. Социальни гІулакхаш-кхоачашдеш, производственни толамаш даха а гІортаргда.

Цхьабараш ца тешаш хинкабеле а, цементникаца доккхий декхараш тІаийцар цу юбилея сийна. Профкомо социалистически условеш оттайнр. ХІаьта еррига производственни участкашка дийцар тІаийца декхараш миштa кхоачашдергда. Цар цхьа хІама белгалдакхкхар— хьалха діадахача шерашка тІайдаьча декхарел эргаш кердача декхараш тІа йоккха моттиг діалоацар социальни дешаша.

Діадахача шера тІадиса декхар діатакха а укх шера задани тІехкхоачашъе а аьнна цар тІа оттадаьр кхоачашдулургдац, аьнна, хеталора.

Цул тІехьагІа ах шу діадахад. ХІанз дувца хьалхадац тІаийца декхараш миштa кхоачашду. Нохч-ГІалгІайчен промышленни предприятей коллективашта юкъе ах шера лаьттача социалистически яхьа итогегІа цементникаша ханал хьалха кхоачашйир цемент яккхара а из діаяхитара а план, дизза діадаьккхар шоашта діадахача шера тІадиса декхар.

Из толам баккхара кІезига гІо данзар социалистически яхь дика віаштІехьхьяккхаро. Сийлахь - бокихача Октябра сийна лаьца яхь кхаь этапагІа яр. Хьалхара этап цхьоалагІча февралера денз цхьоалагІча мае кхачалца яр, шоллагІъяр — цхьоалагІча маера 9-ча июлага кхачалца, кхоалагІъяр — 9 июлера цхьоалагІча ноябре кхачалца. Яхье котбаьннараша материальнии моральнии совгІаташ лу.

Хьалхарча этапе котъяьннача цемент йоттача цеха коллективана (начальник Дидаров Сослапбек) карара кара тела цІе вымпели ачхан премии елар. Цо задани 107,1 процент кхоачашйир.

Завода цехашта юкъе меттел сменашта юкъе а діахьош я социалистически яхь. Сменашта юкъе цу хана хьалхаяьлар задани 109,3 процент кхоачашъяь мастера ИбаевСергейс кулгалдеш йола смена. ШоллагІа мотниг лаьцар мастера Смирнов Александра сменас.

Ухказа дашха доагІа котало яккха цементникий хинна бахьан. Коллективе баь кхетама-политически болян къахьегача сага яь йоаккхи тахка а ца гІерташ, социальни проблемаш кхоачашъеча дай практически . гІулакхаш дувцаргда вай . Арахьара новкъостал ца хулаш цехера цІе уголок шоаш кийчйир цементникаша. Из йиллар тесса йита лаьттача цемент яттара процессашка хьожаш хиннача управлене пульта помещене. Ишшта лаьтта администраце помещенех хІама дуаргдола цІа деш тоайир, кхыдараш дир.

Ерригача сменашка кулгалхоша, партийни, профсоюзнии комсомольскин активисташа дукха гІулакхаш дир дисциплина чІоагІъеш, порядок стаеш.

Социалистически яхьа хьалхара этап тахкйоалача хана тІаийцача декхарий дукхха пункташ, къьсттa социальни хьакъехьа, кхоачаш ца юлаш юсаш яр автотраспортни цех.

Санитарно - гигиенически бытовойи дешаш хьакъехьара хьалаш тоадара болх кхоачамболаш бац, аьнна, цеха начальника заместитель волча коммунистага Чалаев ХІаронага діахайтача, агІаза а ваха, цо аьлар, дищ ма дадийта оаш, тха коллектив бокхха мухь кхухьача самосвалашца, дизельни двигателашца, известнякашца болх бе ш хилар. Доми хоттеи боацаш хилад из болх. Цо дийцачунга ладийгІача; хетадала доагІар предприяте керттерча цехашта юкъе латтача социалистически яхье ялхлагІча моттигера автотранспортнинаш бовла йиш яц, аьнна.

Из къамаьл хинначул тІехьагІа, шин беттал дукхагІа ха яьннаяц. Цу кхоачаш а дикагІча оагІорахьа хувцаделар цу цеха коллектива ялхлакхаш—шоллагІча квартале цехашта юкъе хьалхара моттиг а лаьцар, ялх бетта план кхоачашъярах 24 июне рапорт а делар цо.

З. МУХАДИНОВ.

БАРТ ТАЙНАЧА КОЛЛЕКТИВЕ

Детташ дола доахан кхоабаш кхо ферма я «Назрановский» совхоза. Царех цаІ — ПхьилекъонгийЮрта я. Толаме кхоачашйир цун коллективо цхьайтталагІча пятилетка планаш.

Ишшта, лурчогІа хІара кхоабача Іаттагара яькккха шура 2573 килограмм хинняле, діадахача шера 3082 килограмм яькккай. Из хьокхам кararча шера лакхагІа хилийта гІерташ хьинар ца кходеш къахьегаш ба доярка ш, скотникаш, специалисташ. Ахкан лагере діадигал доахан. Дог лазаш дика кхабарах алсамйоалаш йоагІа шура. Масала, аргІе лоахан діадигалехьа хІара дийнахьа паччахьалкхенна 2000 килограмм шура діалуш хиняле, хІанз из 2400 килограмм лу.

Духхьал цхьан бацех тийша ца дуташ, хІара беттача Іатта дийнахьа кхо килограммага діакхоачаш комбикорм тел скотникаша. Кхабарген доал дарген хьежжа я хьайбашкара хьайоаккха шура а. Бизнсни хила йоагІар 3,6 йолаш цун хьоанал 3,9— 4 процентага діакхоачаш лакхъеннай. Из бахьан долаш молзаводо массехи тонн дукхагІа діачуеннарг а лаьрхІай из.

— Кararча ах шера планал тІех 84 тонн совгІа шура ехкай тха ферма коллективо, — йоах бригадира Илиев Мовле, — КПСС ЦК июнски (1987 ш.) Пленума материалаша, цига тІаийцача соцдамо дегаш гІоздаьха къахьегаш болча доярка ш, скотникаша дош деннад Сийлахь-боккхача Октября 70 шу дуза цІей планал совгІа паччахьалкхенна бІаь тонн шура діа а енна дезде.

Кararча шера пхе бетта бабча балха итогех Назрановски района совхозний фермай коллективашта юкъе яьржача социалистически яхье шоллагІа моттиг яькккаяр Илиева кулгалдеча коллективо. Цо яхь лелаю шоай совхоза Наьсар-Кертерча Лолахоев Іасолта кулгалдеча фермерча болхлошца.

— Пхе бетта хьалхара моттиг цар яькнхаяр. Сона хетачох, ах шера балха итогех тха болхлой котбаьнна хила беза, — йоах бригадира.

— Кхы массехк ди даьлча ховргда цу шиъ коллективах дикагІа болх баьр малагІча ферма коллектив я, — тІатох велакъежаш вагІача совхоза парткома секретара Мислауров Увайса. — Беркате къахьег шинна фермерча коллективаша, толаме кхоачашду тІаийца социалистически декхараш.

— Карара пятилетка чакхъялалехьа совхозе гІолла хІара кхоабача Іаттагара йоакиха шура хІанз хьалхатаа фермай коллективаша йоаккхачуйга діанхоачае лерхІаш да тхо, — тІатох совхоза директора Дударов Батыра.

КІал кІийле йолаш да цо яхар. ХІара Іаттагара йоакнха шура 3000—2300 килограммага діакхоачае таро йолаш ба совхоза болхлой. Шортта мошен гІожен доакъар кийчде віаштІехьдоалийташ йола культураш: люцерна, хьажкІаш, кхы тайпа бабцаш хьалихею. Фермашка хьалъяьй доакъар кийчду цехаш. Лоацца аьлча, безаме са а лоІаш, болххлоша беркате къахьегара мел эшаш дола хьалаш віаштІехьдаьхад совхоза кулгалхошеи партийни организацеп. Из да хІара шу массаза дала цхьан цІен тІара къахьегаш бола болхлой тІа-тІа дукхагІа хулаш боагІилга.

Ишшта, ухк Пхьилекъонгий-Юртарча ферме хьаьнала къахьегаш ба Айдаевгіар, Дзауровгіар, Аушевгіар, кхыбарий бІарчча дезалаш.

Геттара беркате къахьег цхьайтталагІча пятилетка шерашка Пхьилекъонгий-Юртарча ферма коллективо. Керда тІабаьхкача совхоза кулгалхоша, специалисташа, партийнии профсоюзнии организацеша, шоай къахьегамхой оарцагІ а баьха, реконструкци яйт къаьнача корпусашта, асфальт биллаи кхы тІа эшараш даьи эргадоакхков. Хьахулийт доярка ш, Іаьсий леладераша, скотникаша овсагІа къахьегаргдола хьалаш.

Ишшта, 1981 шера хІара ше хьожача Іаттагара 2344 килограмм шура яькккача Айдаева Зайнапа 1982 шера 4186 килограмм йоакнх. Из рекорд яр. Цул дукхагІа шура яькккача доярка яцар Назрановски районе. Нохч-ГІалгІай АССР Лакхехьарча- Советан Президиумна Сийлен грамота а енна белгалбакхаб Зайнапа къахьегам. Шоай планаши декхараш дикка тІехкхоачашду Айдаевгіар Тамаре, Сацитас, Лейлас. Совхоза коммунисташа КПСС членалла діаэц Сацита. Толаме кхоачашду цо общественни декхараш а. Из я шоай фермерча комсомольски организаце секретарь.

Дикка ха яха бале а цІагІа Іоховша дага болаш бац Аюпи Халимати. Дан ванеи санна хила а гІерташ, къахьегаш ба цар мехкарий. Цхьайтталагічеи шийттагІчеи пятилеткай цхьа шу діадахийтадац Айдаевгіар дезала шоай планаши декхараши дикка тІехкхоачаш па деш. Ишшта хьинаре къахьега лерхІаш ба уж діахо йодача хана а.

Совхоза къахьегамхоша доккха сий деш дезал ба Дзауровгіар бараш а. Шоай юртара юкъера школа чакхъяькккача ферме балха йоагІа Къамболата Цаэш. Ший нана Эсет санна доярка хул цох а. Цо Іомаяьяр из доахан детта, царна Іунал де. Цхьа шу діадахийтац хьинар долча йоІо цаІи ахи план кхоачаш ца еш. ХІаьта 1984 шера Назрановски района доярката юкъе яьржача социалистически яхье хьалхара моттиг йоаккх Цаэша, хІара ше хьожача Іаттагара 4181 килограмм шура а яькккха. Дика діайолаяьй Дзауровас шийтталагІа пятилетка а. Діадахача шера 3776 килограмм яькккай Цаэша, шоай ферма доярката юкъе яьржача яхье хьалхара моттиг а йоаккхаш. Даьхено цун хьаьнала къахьегам белгалбакхаб «Знак Почета» яха орден а енна.

Тахан вай массане баркал ала доагІа къахьегама а ваха ра а наькъаш довза дезаа тайпара ший берашта діадовзийтача нанна Эсета. Халкъана, обществана эшаа гІулакхашта кийча болаш, шоай декхараш толаме кхоачашдергдолаш хьалкхедаьд цо ший бераш. Цхьа шу діадахийтац Эсета а ший планн декхари тІехкхоачаш ца деш. «За трудовую доблесть» яхача медалацеи Ерригсоюзни социалистически яхье котадо яхарах тийнача знакашцеи белгалбакхкхаб цун хьинарера къахьегам.

Балха яха еза денош хьатІакхьачача уйла яь ха ца йоаеш, ший нанеи йишеи болх беш болча ферме балха йоагІа Дзауровгіар зІамагІйола йоІ Фатима а. ВЛКСМ член ше хиларга хьежжа безк боаккхилга йоацаш болх дика бу цо а.

Кхо саг ва Аушевгіар дезалера а ферме болх беш. Зинан Мотян доярката юкъе яьржача яхье хьалхара моттиг а хьаьта дукха ха йоацаш Советски Эскаре гІулакх а дьа цІавена Мохьмад скотник ва.

— Къахьегама дисциплина дика йолаш дезал ба уж, — йоах ферма бригадира Илиев Мовле. — Цхьаккха моттиг нийсъялийтац цар а шоашта тІадилла гІулакх дизза чакх ца доаккхаш.

— Кхыча фермашка а я тха болх беш дезалий династеш, — йоах совхоза директора Дударов Батыра. — Оаха доккхал деш хІама да нз, хІана аьлча шоай доалахьа хилча а кхы дикагІа хьега йиш йоацаш къахьагІаа хьабоагІа уж. Царех саго дисциплина толхаяь, тІадилла гІулакх лерттІа чакх ца доаккхаш моттиг нийслац.

...Укх деношка Іана кийчо яра балхаш сихдаьд ферме. Къьсттa бокхха теркам тІабахийтаб ма эшца гІожен мошен доакъар Іалашдара. ХІанзле ферма коа хьатІа а ена, діаоттаяьй 150 тонн дика йол. Доакъар кийчдеш я Батыров Мохьмада кулгалду мехотряд.

С. АУШЕВ.

ПЕРЕСТРОЙКАГАХЬА БУКЪБЕРЗАБАЬ

ХУВЦАДЕННА ХIАМА ДАЦ

Дукха ха йоаццаш политди чакхдаькхар Урус-Мартановски района «Гехинский» совхозе. Цига данъа лоацаш бар цу боахама кулгалхой а. Кхоачамбоацарех дувцаш, совхоза болхлой леткъар, доалахьа дола хьайбаш доажаде тоъал моттиг яц, техника тоаяра запасной оатхалашца, агропром вIашагIъеллачул тIехьагIа шоаш хьалха хинначул а вогIа Iалашбу, яхаш.

Цу хана денз бутт совгIа ха дIаяхай. ХIаьта гIулакх тоадара, наьха хьашташ кхоачашдара цу юкъа фу даьд?

ГехтIарча юрта Совета исполкоме дIаяздаьчох, 880 хьайба да цига бахача наьха доалахьа. Исполкомо бьча соцамагIа парех хIаранена цхьа гектар лаьтта доагIа. Цунца цхьана, доалахьа дола хьайбаш кхабара юрта гонахьа ийс бIаь гектар совгIа даьгIенаш я. Из белгалдаькхад, шоай доалахьа дола доахан доажаде тоъал моттиг яц, яхаш, цу юртача наха КПСС Урус-Мартановски райкоме яздьча каьхатий хьакъеъа ена хиннача юмиссе.

ТIакхха йоагIачул а дукхагIа даьгIенаш йоллаше хIана леткъ нах? Шийга иштта хаттар дича ГехтIарча юрта Совета исполкома председателя Гакаева Кийсас аьлар:

— Тха юрта баха нах шоаш ба бехке. Шоашта зе хулаш доллаше а магац ширдаьннача гIулакхех дIакъаста. Масала, диъ а пхиъ а хьайба доалахьа долаш кIезига тIа тела гIерташ. Цунца цхьана, цаI е шиъ мара бежан доацача лоалахочоа, вокхан уж дукхагIа долга, ховшше, бакъдар гучадакхад. Из бахьан долаш хIанз исполкоме дIаяздаь хьайбаш 880 мара дац, хIаьта бокъонца техача, уж эзарнел дукхагIа да. Тха юртеи Вагтъеи доазуб къастача, даьгIенний йоккхий моттигаш кхалаж дIакхувсаш бIехъю хIара шера. Из дераш а кхычахьара тIабахьха нах бац. Тха юртара ба. «Укхаза кхалаж дIакхувса могадеш дац! Бокъо телхаяьчоа 50 сом гIод тохаргдаI», аьнна, йоазув а дий улг хьалтох оаха цу моттигашка. Цхьабакъда, кIира даьлча из доацаш хул. Бехке тха юртара нах ба.

ЧIоагIа хала а хеташ дийнар цу дерригчех Гакаева Кийсас, Къона коммунист юрта Совета исполкома председатель из йола а шолагIа шу мара дац. Хьинар долча цо уж ийрча тIулакхаш дIадахара мероприятеш оттаяьй.

Юрта Совете 75 депутат ва. Царех дукхагIболчар «Гехинский» совхозе болх бу. ХIаьта хIара депутат декхарийла ваьь ше хержача округе гIолла порядок оттае. Кхыча тайпара аьлча, даьгIенашка кхалаж дIанкувсараш белгалбаха а уж бехкотохаме оза-з, округе бахача наьха доалахьа ма дарра дола хьайбаш дIаязде.

— Из деррига технакчул тIехьагIа, даьгIенаш шерьяйта дехар дергда оаза район исполкомага. ХIаьта хIанз нз де бокъо яц. ХIана аьлча, яьча учетага диллача юртахой доалахьарча хIара хьайбана гектар совгIа даьгIенаш кхоач, — йоаг Гакаевас. — Цхьабакъда, кхы а цхьа хIама да. Юртарча наьха доалахьа дола хьайбаш доажадара хьакъоастаяьча цхьан моттиге шурий комплекс хьаяьй совхозо, цун метта кхычахьара даьгIенашта лаьтта хьакъоастаде исполкомаца цхьана акт а оттаеш. ХIанз из корайоагIаш яц. ХIаьта а, ховш мадий, совхозо даьгIенаш дIалальцалга. Цудухьа, акт еце а, царна метта хьайбаш доажадара моттиг хьакъоастае декхарийла я совхоз.

Мероприятеш оттаяр тIехьа даьдале а, бахача наьха хьашташ кхоачашдара тохабалар дика да. Цхьабакъда, гIулакх дIаьх а па деш, де лаьрхIар ма хулла сихагIа чакхдакхха деза.

Шурий комплекс хьа а яь дIалальцача даьгIенний хьакъеъха совхоза директорца Магометмирзов Алуйца къамаьл хинлар са.

— Итт - пхийтта гектар хиллал мара яц совхозо дIалальца даьгIенаш, — аьлар цо. — ХIаьта царна метта лаьтта хьакъоастаде бокъо а яц тха Нохч - ГIалгIай Министрий Совето пурам делча мара.

...Совхоза мехмастерскешка МТЗ марках ши трактор яр тоаеш. ЦаI мотор боацаш латтар, хIаьта шоллагIъяр — ходовой дакъа, кхыйола узлаши оатхалаши дIа-хьа яьха вIашагIъяьккха.

Мичара да хайча, тхона го бир уж тоаеш баьхкача механизатораша а мехмастерске болхлоша а.

— Март бетта ткъоалагIча дийнахьа денз тоаеш я ер са МТЗ-80 яха трактор, — аьлар механизатора Элиханов Сайд-Iале. — Запасной оатхалаш яларе, тоабе дIабихьа мотор хьалоре кIнрагIа варгвар со из тоаяь. Эшараш а чоалхане оатхалаш яц.

ДIабахача кхоъ-ах бетта пхеялх дийнахьа буц хьокхаш Е-281 яхача косилка тIа болх баьб аз. Вож ха укх трактора гонахьа хьувзаш яьккхай. Сайна а эхь хет деш хIама доаццаше алапи ийде.

— Иштта хьал долаш ва со а, — йоах механизатора, вокх трактора дас Базаркаев Ахьмада. — ШоллагIчеи кхоалагIчеи передачай хувца шш шестеренка йоацандаь, скоростий коробка вIашагIйолла йиш йоацаш со хьувза бутт ха яьннай.

— Тамаш йолаш хIама а да ер-м, — аьнна къамаьла юкъеваогIа, хьалха бригадиралла а цул тIехьагIа ялх шера мастерске заведующи волаш а болх бь, хIанз пенсе воллаше слесаралла къахьеташ вола Гарбулаев Леча. — Агропром а цо вIашагIъелла агроснаб а йоацаш, хьалха «Сельхозтехника» йолаш дукиха а дикагIа Iалашдора тхо запасной оатхалашца. Из цаI да. ШоллагIдар — хIанз Урус-Мартановски ремонтно-технически предприяте дIа а йихьа скоростий коробка кердa цхьа шестеренка оттайча, уж ерригаш хийцача санна 400 сом гаргга ахча дIадала дезаш хул тхо, хIаьта тха заявкага хьежна РТП-е запасной оатхалаш а енна, оахош трактор тоайча, из болх цо бича санна дIаязбе безаш хул. Цу условеех мара РТП-е запасной оатхалаш яц тхона. Иштта деш дар из укхаза со мехмастерске заведолаш хиннача хана а. Перестройка еш-м ма дий вай. Цхьабакъда, тIехь-тIехьагIа вогIа хулаш деце тоалуш, хувцалуш хIама-м дац...

Тха мастерске тоайча ца йохаш болх беш дназза, пхезза дукхагIа ха йоаккх трактоторо, республика моллагIча РТП гIулаих даьчул, яхаш леткъ механизатораш. Тамаш а яц. Ткъо шу совгIа ха я топливни аппаратура тоаеш комплекс хьаяьй совхозо, цун метта кхычахьара даьгIенашта лаьтта хьакъоастаде исполкомаца цхьана акт а оттаеш. ХIанз из корайоагIаш яц. ХIаьта а, ховш мадий, совхозо даьгIенаш дIалальцалга. Цудухьа, акт еце а, царна метта хьайбаш доажадара моттиг хьакъоастае декхарийла я совхоз.

Мероприятеш оттаяр тIехьа даьдале а, бахача наьха хьашташ кхоачашдара тохабалар дика да. Цхьабакъда, гIулакх дIаьх а па деш, де лаьрхIар ма хулла сихагIа чакхдакхха деза.

Шурий комплекс хьа а яь дIалальцача даьгIенний хьакъеъха совхоза директорца Магометмирзов Алуйца къамаьл хинлар са.

— Итт - пхийтта гектар хиллал мара яц совхозо дIалальца даьгIенаш, — аьлар цо. — ХIаьта царна метта лаьтта хьакъоастаде бокъо а яц тха Нохч - ГIалгIай Министрий Совето пурам делча мара.

...Совхоза мехмастерскешка МТЗ марках ши трактор яр тоаеш. ЦаI мотор боацаш латтар, хIаьта шоллагIъяр — ходовой дакъа, кхыйола узлаши оатхалаши дIа-хьа яьха вIашагIъяьккха.

Мичара да хайча, тхона го бир уж тоаеш баьхкача механизатораша а мехмастерске болхлоша а.

— Март бетта ткъоалагIча дийнахьа денз тоаеш я ер са МТЗ-80 яха трактор, — аьлар механизатора Элиханов Сайд-Iале. — Запасной оатхалаш а енна, оахош трактор тоайча, из болх цо бича санна дIаязбе безаш хул. Цу условеех мара РТП-е запасной оатхалаш яц тхона. Иштта деш дар из укхаза со мехмастерске заведолаш хиннача хана а. Перестройка еш-м ма дий вай. Цхьабакъда, тIехь-тIехьагIа вогIа хулаш деце тоалуш, хувцалуш хIама-м дац...

Тха мастерске тоайча ца йохаш болх беш дназза, пхезза дукхагIа ха йоаккх трактоторо, республика моллагIча РТП гIулаих даьчул, яхаш леткъ механизатораш. Тамаш а яц. Ткъо шу совгIа ха я топливни аппаратура тоаеш волча Гельшаев Сайд-Ахьмада, моториста Насаев Увайса, слесара Гарбулаев Лечас, кхычар цу совхоза мастерскешка болх бу. Цу юкъа йоккха опыт Iоаяьй.

Совхоза керттера инженер Хасаев Лом-Iали конторе коравир сона.

— Урус-Мартановски агроснабера воагIа со. Кегар ба колхозашн совхозашн запасной оатхалашца Iалашъеча хIанз боаллар. ГIулакх иштта мара дIа ца доде, боахама доккха зе а хургда, — аьлар цо раьза воаццаш. — Техника тоае эша оатхал яц агроснабе. Из бахьан долаш гурахьа дергдола кхашкара балхаш ший ханнахьа чакх ца дохаш дисар кхерам ба, хIаьта къаьстта а бIаьсти дергдараш.

Мастерске болхлошца сай хиннача къамаьлах дийцача:

— Бакълув уж, — аьлар Хасаев Лом-Iаьлас. — Грозненски РТП бутт хьалха дIабенна МТЗ марках йолча тракторий кхо мотор хIанз а тоабанза-ба. Царех шиъ мастерске тоаеш латтача трактораша лаьрхIа ба. Передачай коробка чу ши шестеренка оттаяйтарах 400 сом гаргга ахча дала а дего витац. Доккха хIама дечий шин шестеренках иззал мах бала безар? ХIаьта цар пачхьалкхен мах бац пхи-ялх сом мара.

ХIара кепиг лоархIалга, моллагIа гIулакх пайда дургболчча тайпара делга дIадех парте а правительства а. Дагара новкъарле ешше, иштта из гIулакх чакхдакхха низ дIакхоачар де гIерт цу совхоза инженерни служба.

Хасаев Лом-Iаьлас укх шера кхыча тайпара, инструкци кхоачаш а ца еш, духхьал Сунженски РТП-ца договор а отталь, гусеничин тракторий ялх мотор дIабелар цунга тоабайта. Эша гIулакх даь цигара хIаьзле дIабенача кхаь моторо дика болх бу. Кастта цIакхоачаргболаш ба биса кхоъ а. Иштта из гIулакх дарах массехк бIаь сом кходе йиш хинлар. Нийсса даь хIама а да из.

Районан агроснабе а хинлар тхо. Цхьан хана хинначе, хIаьта хIанз наггахьа долча боахамашка мара йиса йоацача къаьнача «Вихрь», «СК-5» яхача комбайнашта мегаш яраш мара, «Нива» «Колос» яхача кердачарна тIайоттае мегаш запасной оатхалаш яцар цига. Иштта къе яр тракторашта эшараш а. ХIаьта хIанз кIи-марса, доакъар Iалашдара балхаш шерра даьржача хана эхь деций иштта из нийсдалийтар?

Июньски Пленуме къамаьл деш М. С. Горбачева аьлар:

«Предприяте хозрасчетни гIулакхаш эффективни курдац, нагахьа санна шийна еза баййдал, материалаш, комплектующи оатхалаш, машинаш а оборудовани а сихен оперативнон эца йиш йолаш из ца хуле. ХIаьта цо дIадех фондировани хьисапе материально-технически Iалашо елга а ца леладеш, дукхагIча даькъе производства средствай оптови торговлега довлар».

Уж дешаш ларде а ййца, колхозаш, совхозаш запасной оатхалашца Iалашъяра технически кхытайпа гIулакхаш дара даькъе чу наькъа тIа яха еза РТП-ш, агроснабаш. Из гIулакх де дезар Нохч-ГIалгIай Госагропром а я.

КПСС ЦК июньски (1987 ш) Пленуме ма аллара, шоай хьадеш хIама а доацаш, хьахинна даьнна хувцамаш делга юхатеттарашкара доагIар хьадеха деза ха хьатIакхьачай.

М. ХАМАТХАНОВ.

Дехьарвар—сехьа, сехьарвар—дехьа

Назранера кирпични завод тIехьаюсаш йола дукха ха я. Хетачох, республикера цхьа печатни орган йисаяц цу хьакъехьа яз ца деш. ХIаьта завода гIулакхаш тоалуш а дац.

1983 шера завода керда помещени йисте а яькхха, производство эргаяькхкар. Хувцаделарий заводера хьал? Хувцадаланзар, продукце дикал лакхъяланзар, геттара дукха я гIишлонхошка дIакхоача брак. Цхьа хIама белгалдакхха йиш я хIанз — завод тIехьаюсилга оборудовани тиша хиларца дувзаденна доацилга. Цу хIаман бахьанаш дукхха кIоаргагIа, коллектива вахарца а цун хьалашца а дувзаденна да.

МоллагIча кхычахьара тIавенача сага гуш да укх заводе «уж» — «тхо» аьнна нах бекъабенналга. Цехе, болхлошта юкъе волча хана «уж» — администраци — «хIаман сагота боацаш, лерттIа болх Iалашбе ца ховш, эшаш дола хьалаш вIашtIехьдаха ца могаш...».

Амма, конторе волча хана «уж» — болхлой, «шоашта ловра мара да деш, квалификаци йоацаш, кIеззига аьттув баьлча укхазара бовда гIерташ...». — иштта я цу шин «лагера» претензеш. ГIулакх иштта хила йиш йоацалга массане кхетадеш да.

ХIаьта из иштта нийсдалара бахьан да укх заводе цхьакхха тайпара кхетам балара болх да белга. Партийни организаце керттера декхар да из болх лелабелга. Вешта, укхазара партийни организаци-м ший гIулакхаш а вIашtIехьа даха ца могаш лел. Кхо шу даьннад парторг Мархиев Мухьмад инвалид хиларах балха воаца. Собрани йолаш е цIей долча дийнахьа гучавоал из, хIаьта хIара дийнахьа бе беза болх тесса битаб.

Партийни организаце тIахьожам боацаш бисача комсомольцни гIулакхаш а дика дац. Дукха ха яькхкар аз комсомола комитета секретарь малав ха вIашtIехьа ца доалаш. Юххера из кора ца воагIаш а висар...

Кагирхой дукха ба заводе, иштта духа да укхаза комсомольски организаце, комсомола райкомо де йиш йола гIулакхаш, идеологически болх тоабара де дезараш.

Хетачох, из болх вIалла беш ца хилар да производство тIехьаюсилга керттера бахьан. Белгалдакхха деза, массе а хана дувцаш дола кхоачамбоацараш цаIаш долга. ХIаьта ер материал кийчъеча хана гучадьнна кхоачамбоацараш уж дар.

...Гуйрийна хий доацаш болх ца беш яр формовочни участок. Делкъийга сахьат дьлча мара хий доладаланзар, тIакхха мара цу смена болх а дIаболабанзар. Ала хIама дац — бахьан объективни да, вешта, бе болх боацаш баьгIача къахьегамхошта фу бе-башха да из.

— Оборудовани каст-каста йохаш хиларах болх сецабе безаш хул тхо — йоах цу участка болхлоша а смена мастера Арапиев Лом-Iаьлас а. — Массе хана технологес дIадеххача тайпара продуци кийчъе вIашtIехьдалаш тха, оборудовани лерттIа болх беш ца хиларах.

Из а да «объективни» бахьан. (Ма дукха да укхаза цу тайпара бахьанаш). ХIаьта хIана йох оборудовани? Из кадраш сиха хувцаяларца дувзаденна да. Оборудованеца фу болх бе, из мишта лорае ховргда школа чакхъяькхха «эскаре ваххалца» аьнна заводе венача зIамигача сага? Халахете а, массе а хана укхаза болх бе дага волаш атта саг вагIаш заводе. Производство хала я, къахьегама хьалаш во да. Цудухьа каст-каста хувцалу нах. Долче, цаI шоллагIчунца дувзаденна а, цаI вокхох хьахулаш а да.

Вешта, гIулакх экономически оагIорахьара техкача иштта ала йиш я — лоха рентабельность Iаткъ къахьегама хьалашта, ший аргIагIа из Iаткъ къахьегама овсарленна, продукце дикала.

Миштa бохабе беза из го? Идеологически болх тоабарца, къахьегама дисциплина чIоагIъярца, болхлочун хьалаш лерттIа вIашtIехьдахарца.

Цу хьакъехьа массехк дош ала доагIа. Завода реконструкци еча хана производственни гIирсашца цхьана хьалайотта лаьрхIа яр бытовой корпус, цу чу тIера барзкъахувца моттиг, столови, лувча моттиг, иштта кхыяраш а хургйолаш.

Бакъда, ши шу дьннад из корпус тоаеш латта.

Вай ма аллара, массе хана нах эшаш я завод. Духхьал болхлой эшаш хинна а Iац. Воацаш ва механик, энергетик, волча виъ электромонтерех цаI мара из специальность йолаш вац.

Ший низаца укх завода хIама хувца могаргдац. Цунах дика масал да укх деношка арадьнна директора приказ, цу тIа белгалдаькхха, болх ледара хиларца дувзаденна цеха начальник Б. Б. Погоров ший декхарех мукъа а воалийталва, технолога декхар цунна дIатIа а дуллалда, аьнна. ХIаьта цеха начальника декхар И. О. Тумгоевна тIадиллад. Харцахьа да ала йиш яц из гIулакх, хIана аьлча И. О. Тумгоев йоккха опыт йолаш, деррига вахар укх заводаца дувзаденна саг ва. Бакъда, соахха хинна № 121 йола приказ дайзача кIезига-духха шек-м варгва моллагIвар. Ши тIадам санна цхьатарра да уж-ши приказ, тайпан цIераш дIаи-хьан уттаяр мара доацаш.

Хьарвар — сехьа, сехьарвар — дехьа ваьккхача тоалургдий-хьоI гIулакх? Данне а тоалургдац, цу даькъе нонагIо «опыт» йолаш ва завода директор Хаутиев Мовли. ХIаьта хIанзарчоа, хьалхагIа а санна, ах-астагIа болх беш я завод, хьалхагIа санна арахец цо брак. Бакъда, цун кулгалхошта а специалисташа а шортта корадоагIа «объективни» бахьанаш. Из дац, вож эш. Iоадар вIашtIехьа дац, яхаш аттагIа да. Цу гIулакха хьацар даккха дезаш...

Ж. БОГАТЫРЕВ,
тха спец. корр.

ДОДЗОЛ ДЕХЬАРД

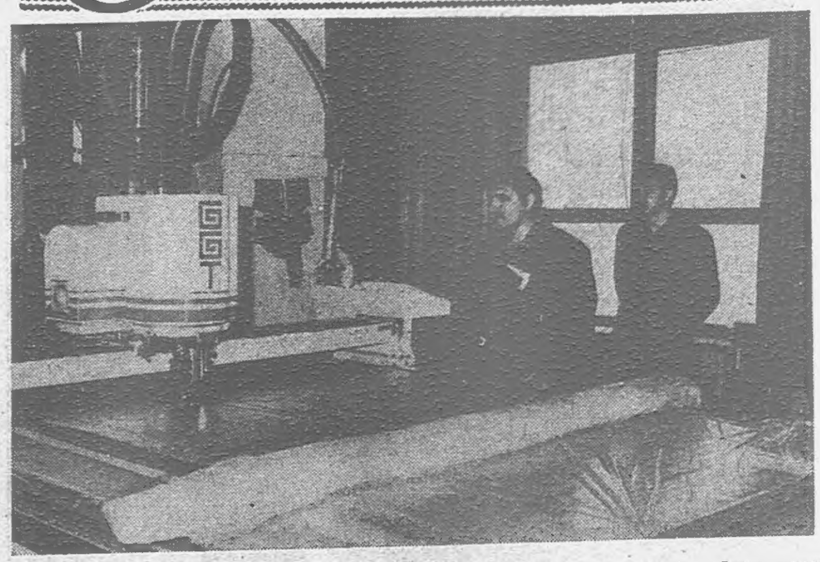

БОЛГАРИ. «Витош» яхача Соферча швейни фабрика марка СССР-е, кхыча социалистически паччахьалкхенашка, хIаьта иштта Англе, Итале, США, иштта, мода хьалха йоахача мехка — Франце дуккача шерашка денз йовзаш я. Столични швейникий продукци иштта чIоагIа хоатташ хилара кIийле цар шоай ханнахьа моделаш кердаяхарах, художникнашен дизайнерашен даккха гIалат доацаш шоай болх барах, хьадечун лакха дикал хиларах, производстве кердадараш сихха юкъекхувларах латт.

Фабрика коллектив художника истола тIара цехе кхаччалца изделн чакхйоалаш бола никъ ма хулла лоацбе гIерт. Цунах «Витоша» продукци цIакхха а тикашка аллац, иштта из мах тIера баха безаш а хилац. Мода лостамах хьадеча барзкъа мах массазара моделе доакхкачул лакхагIа хул, цунах предприяте кхы тIа средстваш хьаэц, хIаьта царех цхьа дакъа алапеи фонде дIачудода. Иштта цунца производство кердаяккха, лакха дикал йолаш къахьега безам болаш хул коллектива хIара член.

СУРТА ТIА: барзкъаш хьадоахача цехе. Укхаза кердa лакха къахьегама овсарле йола техника оттаяьй.

А. СМИРНОВА сурт. (ТАСС).

ДУНЕ ЦХЬАН КIНРАГIА

ПЕРЕСТРОЙКАГА ХЬОЖАШ ДА ДУНЕ

КIнрана тIехьа кIира доагIаш ха дIайода Советски Союзе боахама механизм овлангара эргаяккхара наькъаш белгалдаь йола КПСС ЦК июньски Пленум хинначул тIехьагIа, бакъда доазол арахьарча массови информаце средстваша цу темагIа еш йола комментареш лаьгIлуш яц. ЧIоагIа хьашт долаш дувц дерригача дунен тIа СССР-е радикальни реформа е лаьрхIа дIадоладаьр. Нагахьа санна юххьанца керттера теркам решеншта шоашта СССР Лакхехьарча Совета сессе тIанйача законашта тIаберзабаь хиннабаль, хIанз газетий оагIош тIа, эфире, телевизорий экранаш тIа дуккагIа моттиг а ха а дIалоацаш перестройка леламеи дунен тIара хьал дегIадоладаар, кхыча мехкашцарча гIулакхашта цо еча воздействанеи кIоаргта анализ яра.

Социалистически содружества мехкашкарча вай дотагIаша белгалдоах эггара хьалха, Советски Союзе чакхдоахаш долча хувцамаша гIо ду социалызма дерригача дунен влияни а авторитет а дегIайоалаяра, миллионашмиллионаш болча наьха бIарг шоашта тIаоз. Эгача а тешаме йоацача а кIийлен тIа нийсбеннаб Малхбузехьа цхьа шу хьалха социализма низ кхоачабеннаб, цун «сахадаш» латт, цун оагIув хьалдоацаш керда саг вац, ала гIерташ хиннараш. «Унэн» яхача моногольски газето нийса яздеш ма хиллара, «КПСС-о советски халкъа теркам тIаберзабаь йолча овлангарча эргалонаша бакъду: социализм — из хадданза хIама хьакхоллара процессе йола общественни строй». Дуккхача хана лаьрхIа йолча машаре хIама хьакхоллара плано цIаькха а хьахьокх ший кхоане СССР-е миштa гу а цунга бода ший никъ миштаб а. «Непсабадшаг» яхача венгерски газето яздечох «адамленна хьалхашка машара перспектива хьаелл перестройко. СССР-о йоах планета таронаш хIама хьакхоллар духьа цхьана гIулакхаш леладара деххарашта тIаерзае, конфронтацеи милитаризацеи гIулакхашта ца а ерзаеш».

Иштта хеташ ба Малхбузехьа дуккхабараш, берригаш беце а. США-ра аьттехьара буржуазни кепайоазув, масала, чIоагIа гIерт хIанз кхерам оттабе а цун кIийлен тIа Советски Союзацара моастагIал чIоагIде а. Цу тайпарча комментарей авторий безам ба ВIашагIкхийтта Штаташ иштта дегIайоагIача событеех кхера еэнлгах американцаш дIакхетабе, хIана аьлча перестройко СССР-а экономически из чIоагIбарга гIулакх кхоачадергдоландаь. «Нагахьа санна Горбачева реформаш толаме чакхйоале, — язду, масала, «Крисчен сайенс монитор» яхача газето, — хала хургда дунен халкъашта юкъерча арене Советашца гIулакх леладе». Уж аьнначоа тIехьа ца йоалаш а агрессивни а хила тарлу. Из яздеча хана, бакъдар аьлча, газето кеп уттаю, ядерни, герз дIадакхара йола 15 шера лаьрхIа программа чакхъякхха гIертар Советски Союз йолга, дунен халкъашта юкъерча кхерамзлен система, цхьана гIулакхаш леладарен низаш юкъе ца дахарен ларда тIа латта система хьае яхар духхьал из йолга шийна дицделча санна.

Цхьабакъда газеташа, теле- а радио а станцеша Советски Союзерча перестройка дешай хьакъехьа моллагIа позиции лоаце а, уж цхьана хIаман тIехь вIашагIкхет: сел Iалаьмате боккха теркам тIаозашн цу тайпара чIоагIа наха воздействи еши событн хIанз дунен тIа йолаш яц.

АТР — КХЕРАМЗЛЕННЕИ ЦХЬАНА ГIУЛАКХАШ ЛЕЛАДАРАИ ТIЕХЬА

Общественноста теркам тIехь-тIехьагIа дукхагIа тIаоз Азиатско - тихоокеански регионерча хьало. Укхаза адамлен докхха дакъа дах. Укхаза Iалаьмате духха Iалама рузкъа да. Сихха дегIадоагIа дунен торговлера регнона удельни дозал — цун боарамал 30 процент тIехьадьннад из. Специалисташа еча прогнозегIа, XXI-гIа шу хьатIакхоачаш АТР хила еза дунен промышленни производства лоархIамегIа ярех цхьа центр. Цунца цхьана, регноне сихха чакхйоалаш я милитаризаце процесс а.

Из АТР ший «вахара хьаштий» зона я, аьнна провзволи дIа а яхайкадаь, США-с цигара хьал ирдара, СССР-цара, кхыча социалистически блокех дIакхетанза долча мехкашцара конфронтаци чIоагIъяра тIаберзабаь никъ болабаьб. Вашингтон ший гIулакх шу регноне дIачIоагIдеш, ядерни арсеналш ебаеш я, тIема базаши плацдармаши йолаш яраш шерью кердаяраш хьаю. Малхбузен Европа дIаяьннача тIехьагIа шоллагIча моттиге латта низ бола 360 вза саг чувоагIаш йола американски бIун группировка оттаяьй укхаза. Духхьал АТР-е техад США-з эггара хьалха ядерни герз, тIом дIабаьнначул тIехьагIарча хана эггара дукхагIа наьха цIий Iоухийташ хинна шиъ тIом баьб — Кореен Индокитаеи 230-зза низ юкъеоакххаш моттиг нийсьенай.

Регноне тIема кхерам айлуш хилар, милитаризаце кхераме тIехьаленаш гуча хана сагото ца йича далац АТР дахаш дола халкъаш. Цхьа бахьан доацаш дац Индийски океанах машара зона яра идея, ядерни герзах мукъайола, низаш юкъекхувлаш йоаца зона хьаяра хьакъехьара дукхача социалистически блокех дIакхетанзеи долча мехний предложенеш уххаза хьахилар. ЧIоагIа хьашт долаш ювц регионерча халкъаша шу хьалха Владивостоке къаьмаьл деш КПСС ЦК Генеральни секретара М. С. Горбачева дIакхайкаяь йола Азиатско - тихоокеански регноне машари кхерамзлен Iалашъяра, цхьана гIулакхаш леладара советски комплексни программа. Из реалистически никъ хьахьокхаш хIама хилар советски кулгалхо Инде вахача хана ядерни герзах мукъа хилара принципий хьакъехьарча Делийски Декларацена кулгаш яздар.

Азен Тихи океанеи кхерамзлен система хьаяра юкъе дихьа лоархIаме хIама санна лархIа доагIа укх деношка МНР столице Улан-Баторе хинна Азиатско-Тихоокеански регнона коммунистически революционно-демократическин партей виналий консультативни вIашагIкхетар. Цига дакъалоацаш хиннараша хьаллаьцар социалистически мехний конструктивни инициативаш, тIехьа хилар Азеи Тихи океана бассейнеи ядерни йоаца зонаши машара зонаши хьаяра. Партей виналаша — вIашагIкхетара юкъе дакъалоацаш хиннараша дIакхайкадаьд диалог е а Азехи Тихи океана бассейнахи машерен прогресан зона яра тIехьа мел йолча организацешцеи болашцен цхьана гIулакхаш леладе шоаш кийча хилар.

ПЕРСИДСКИ ЗАЛИВЕ — МАШАРА ЗОНА

Кхераме хьал латт хIанз а Персидски заливе — дукхха мехкдаьтта доалла регионера княжестваш Индийски океанаца ювзаш машара перевозкашта традиционни пайда эцаши йола керттера хин артери. Дийнахьи буси цун хи тIа гIолла дIа-юха лел герзах кийчвенна 11 эзар американски салте тIавола США 15 тIема кема. Укхаза хьатIазза латт Англеи Франце тIема кемаш а. Цигара хьал михьардахара гIо ду цхьакхха пайда боацаш Иранан Иракан юкъе дуккхача шерашка латтача тIемо. Регноне уж событеш хилар бахьан долаш, дукха ха йоацаш Советски правительства Персидски заливерча хьала хьакъехьа яьча заявлене тIа белгалдоакхха ма хиллара, кхерамеча такана гаргадоаш латт гIулакх, цул дIатIехдоале регионални конфликтах дунен халкъашта юкъера кризисни ситуаци хила а тарлуш.

Доазол арахьарча непайоазоно деча хоамаша хьахьокхаш ма хиллара, ВIашагIкхийттача Штатий безам бар, Вашингтоно американски «вахара хьаштий» сфера я, аьнна дIакхайкаеш йолча цу лаьттан шара лоархIамеча стратегически районе военно-политически гегемони оттаярах йола шоай дуккха хана денз хьайоагIа уйлаш чакхйоахаргйолаш Персидски заливерча хIанзарча кхерамеча хьалах пайда эца. «КIайча цIен викалаш, — белгалдоах «Вашингтон пост» яхача газето, — боацаш бола кхерам хьалха а тувсаш вай кхераде гIерт, докъонца болаш бола кхерам теркал ца а беш: йоккхача тIема конфликтана юкъе дахара бола кхерам».

Кувейтски танкераша конвонровани яра планаш я, яхаш бахьанаш а доахаш, США ВМС кемашца американцаша «репитицеш» ю: Персидски заливана юкъарчал доацаш юххе гIолла лелаш долча «Констеллейшн» яхача авнаносца тIарча истребителашеи бомбардировщикашеи, авианосец керте латтача кемай группировканеи залива хишкарча США ВМС соединененеи юкъера гIулакхаш «оперативно тоадара» ю, яхаш массеэк вылет яьй.

Английски «Файнэншл таймс»а лерхI, кувейтски 11 танкера тIа американски байрахх а ергIа военни охрана царна Iалашъе Вашингтоно яьча решене «хьайиллай керда а потенциально кхераме а йола ирано-ираски тIема фаза». Цу плана юкъе мел эзар, — белгалдоах газето, — США конфликтана юкъе США яхар кхерам болаш долча бакъдеш».

Регионера хьал тоадара хаьдда гIулакхаш данза даргдоацилга кхета а деш, Советски правительствас, аьннад, цу районера йоацача ерригача паччахьалкхений деррига тIема кемаш лоаццача хана залива хишкара арадаха деза, хIаьта Иранеи Иракеи, шоай оагIонгахьара, дунен халкъашта юкъерча судоходствана кхераме дола гIулакхаш да леладеш совцаде деза. Доазол арахьарча пресса, масала, францухски «Котидьен де пареэ», белгалдаькхад, цу предложене «тешаделу цу регионера хьал тоадара ООН леладу гIулакхаш Советски Союз хьаллоацаш хилара». Бакъда Вашингтон, белгалдоах газето, йист хила ловш яц.

В. ВАСИЛЕЦ,
А. БИРЮКОВ,
В. МАТЯШ.
(ТАСС).

ШИРДАЬННАЧА ГIУЛАКХАШЦА—ЛИРА КЪОВСАМ

ТАМАШИЙНА САТЕМ

Укх тIехъарча хана вай дукха дувц керда советски самалаши обрядаши юкъейоалаярах. Цхьабакъда хьадер-м кIезига да. Цудухьа хила деза-кх из саг йодача йоагIача, бер ага дуллача моттиге эггара хьалха кхоачар юрта Совета болхлой, общественноста викал а воацаш, молла хилар.

Атеистически балха хьакъехьа къамаьл дича, гучадоал дукагIболча партийни организацей секретараша, предприятейи учрежденейи кулгалхошта шоай коллективашкара динах тешараш ца бовзаш хилар, моллагIа бахьанаш юкъетувсаш, царца воспитательни болх бе ряьза боацилга.

Масала, 39 коммунисти цаI КПСС членалла кандидати ва Тумгаев Мухьмад керте латтача «Экажевский» совхоза партийни организацена чувоагIаш.

— ХIара коммунист общественни балха юкъеэза ва, —аьлар Тумгаева. Цхьабакъда, атеистически балха планага хьежача гучадаьлар динах-нах мукъабахара тIаберзабаь болх коммунисташа меттел, партийни организацена керте латтачо ше а ца белга. Хьадда лостам болашдац къахьегамхошта идейно-политически кхетам луча даькъера кхыдола балхаш а.

— Укх шера мархаш доасташ беррига нах балха арабаьнабар тха, — яхаш доккхал деш дувцар Тумгаева.

Цхьабакъда, из а харц долга хара дукха ха езанзар, хIана аьлча, мархаш доастача дийнахьа йоачан хиннай, аьнна, бахьан а даькхха, балхара мукъабаьнна цIагIа бисар дукхха а механизатораш.

— Дукха ха йоаццаш районера художник воалаваьь аз гойтара агитаци кердаяккха, Iилман атеизмана, интернационализманеи советски патриотизманеи пропаганда еш дола лозунгаш кийче, йоах Тумгаева.

Из-м Iалаьмате дика гIулакх дар, тIакхха тахханалца совхоза кулгалхой, цун партийни организаци фу деш хиннай из болх ца беш. Укх шера февраль бетта хилар областной партийни организаце актива собрани. Цига доклад еш КПСС Нохч-ГIалгIай обкома хьалхарча секретара В. К. Фотеева цIенхаштта критика йир республикерча дуккхача районашка (цу даькъе) Назрановски яр а йолаш партийни, советски органаша атеистически болх Iалаьмате эсала беш хиларах. Цхьабакъда, цу критикана хоадам боллаш гIулакхаца жоп далара хIанзалца цхьакхха хIама даьдац «Экажевский» совхоза партийни организаце, кулгалхоша. ТIакхха активa собрани хинна а ма яьннайнй дикка ха.

Идейно - политически интернационални кхетам балара проблемаш Экажкъонгий-Юрта мел чIоагIа актуальни я дувца а эшац. Назрановски районе хIанз болх беш я 30 мурдий тоаба, хIаьта царех кхоалагIа дакъа, хIана яц аьнна, яраш цу юрта я. Цхьабакъда, уж меллий царна юкъе мел нах ба, царна керте латтараш малаш-б хац Тумгаевна.

— ХIанз доакъар кийчду балхаш чIоагIа сихденнад, уж йистедаьлча дина «авторитетий» гIулакхаш тахка лаьрхIа я тха бюро, — аьлар Тумгаева. Хьажал шо, мишта дувц партийни организаце кулгалхочо. Мо цIаькха а тешал ду коммунисташа, эггара хьалха коммунисташа-кулгалхоша дин тIехьадисачунца къовсам лоаттабара гIулакх тесса дита хилара. Из да керттера бахьан. Вешта, малагIча атеистически балхах дувцалга я укхаза коммунисташа шоаш партийни Уставо дIадехараш телхадеш хилча, Де дезараш дукха да. Чоалхане да Экажкъонгий-Юрта ди лелабара гIулакх. Нийслу къамашта юкъе цабезам оттабе гIерташ, кхыдола вайна ца эша гIулакхаш леладу моттигаш. Иштта царех лархIа мегаргда ер гIулакх. Кхыча къаман нах дIабехка боахка кашамаш да юрта. Цхьабакъда пхьа чурт дитадац цар боарзаш тIа. Малав из даьр? Сонен-сонен хаг, йоах, юрта Совета болхлоша, совхоза кулгалхоша. ТIакхха малав из хезар? ХIаьта ноаношта тахан дика дагадоагIа Советий Iаьдал бахьан Денкина духьала лаьттараш духхьал цу юртара нах хинна ца Iеш, вай йоккхача Даьхен дукхача къамий викалаш хинналга, царех ионагIбараш цу юртарча кашамашка дIабехка боахкалга.

Дийна мел висар цу байнарий сий деш, цар боарзашка хьожаш, кулг тохаш хила декхарийла ва. Цу гIулакха эггара хьалха оарцагIъяла езар юрта Совети партийни организаци я.

— Керда обрядаш бахаре юкъекхувлара цхьадола балхаш-м даьд оаха, — йоах Тумгаева. — Царех лархIа деза керда дезал вIашагIкхеташ царна торжественни регистраци елга, керда даь бер дIаязделга, кхыдараш, Тумгаева дувцачох теша мегаргвар, цхьабакъда, факташа вайна гойтар кхы тайпа дола мара. Цхьа моттиг хиннаяц юрта саг йоалаяьча е маьре яхача дийнахьа регистраци еш. Молла мах баьчул тIехьагIа, хьоалчагIа даь тоъал ха яьча мара багIац къонг мари сесаги регистраци яйта. ЦаI моттиг хиннаяц комсомольски хьисапе хьоалчагIдаь. Той е таьзет долча эггара хьалха тIаннийлур молла ва. Массарел а хьалхагIа йовз цунна шийна «кум» йожаргйола моттиг.

СЕЛЕКЦИОННИ ЦЕНТР

АЗЕРБАЙДЖАНСКИ ССР. Бакъовгlай хьакъехьарча селекционни центро могаьча гурахьа дlадувча ялатийи ялатабобовии культурай ткъаьннел совгlа долча сортага хьожаш паччахьалкхен тохкам беш ба республика боахамашка. Из йиллай республика Госагропрома лаьтта леладара Азербайджански Iилма-тохкама институте.

Агропрома интенсивни технологе дlадехарашка хьежжа дола, чIоагlа хьувкъа селекционни комплекс вlашагlа а теха, центро цхьанатехар гурахьа дlадувча кlин, рожа, мукха, иштта хьажжlийи кхыча культураши сорташ а гибридаш а хьаяра болх.

ХIара гектара тIа лоархIаш юккъера ялх центнерга кхоачаш дуккагIа хьийкъача культурай иттнега кхаччалца долча сорташта районированы яьй, Iилманхой балха тIа дикка йоккха моттиг дlалоацаш биотехнологе, къаьста аьлча клеточни селекце.

Селекционни центра комплексана юкъедолх опытни кхаш, лаборатореш, культурай вегетацена эшпаш йола температура, тIунали оагlеш лоаттаеш йола фитотрон.

СУРТА ТIА: Апшеронски районера селекционни центра опытни участок. Кlа дегIаахара фенологически зем боаккхаш ба Iилма сотрудникаш Г. Ахмедови (аьттехьара вар) Ф. Махмудови.

Ф. ХАПРУЛИНА,
О. ЛИТВИНА сурт.
ТАСС фотохроника.

ЯЬССА ТИКАШ

Баьсса тIормий а эгабеш бальцадаарий ларека чура ара а яьнна, базар тIа яхар цхьа кхалсар. «Базархой дуккха тол ахарел-м», — йоахар цо ше-шийца. Гуш дар цун-дикка бохам хинналга. Вешта, цаI хинна. Iац из-м. Дукха нах арабувл укх деношка Назранерча тикашкара ништта бохам а хулаш. Яьсса я уж. Нагтахьа мара хьаэца помидор, нарс, кабуц нийслац дар чу. Базархошта хьадьаннад. Малх мо леп базар. Укхаза йоацаш хIама яц: харбазаш, епара хьадж йоагIа IажагIа пасташ, боалаш, гIамгIаш, комараш, помидораш, керда хох, сьмарських.

Бакъда, тикашка сатийна я. Райпо правлене укх тайпара хоам бир тхога. Планах шера 1500 тонн баьцадаараш дохка дезаш ба кооператораш наьсархошка. БIаьсти яьлча денз ехкараш 144 тонн мара яц. План кхоачаш хургIоацалг-м хIанззе гуш да. Бахьан?

— Бахьан цаI да, — аьлар райпо кооперативан директора Кантышев Руслана. — Баьцадаараш хьалххе а дьа тхога хьакхачийта декхарийла яраш районера совхозаш я. Царца уттабу оаха договораш. Кхыча районашкарча боахамашца договораш е бокъо йц тха.

— ТIаккха кхоачашдой совхозаша шоай дош?—хетт оаха.

— Кхоачашдац е цIаккха дьа а дац. — Масала, дIалахача шера «Назрановский» совхоз, договорага хьежжа 500 тонн помидораш, нарсаш, кабуц, кхыдола баьцадаараш дала дезаш яр тхона. Хьаденараш 95 тонн мара хиланзар. Укх шера а я тха цунца 500 тонна лаьрхIа договор. Бакъда, цох иттлагIа дола дакъа хьакхоаче а тамаш йолаш да.

— ТIаккха договораш хIана уттабу оаш, хьан деза уж дьасса каьхаташ?

...Вел директор.

— Тхона цох хулаш зе дац, пайда мара, — аьлар цо. — Договор кхоачаш ца йича совхозаша шоашта техача гIодах доагIа ахча хьалу тхона. Масала, цу вай ювцача «Назрановский» совхоза хIара шера 2700 сом гIод текх. ДIадахача шера а текхар, укх шера а кхоачаргда тха кассе изгал ахча.

ДоагIаш а да, хIана аьлча июль ахангахьа кхаьча бала боал, бакъда, цу совхоза кхашкара цхьа килограмм хиллал баьцадаараш райпо тикашка чуденадац.

ДIадахача шера 11 октябре арадьаннача «Сердало» газета тIа «Хьан бе йоал кхел» яхача статья тIа цIенхаштта айдьадар Наьсарерча лаьтташка баьцадаараш па кхедара дош. Цу тIа дукхагIа йийцар «Назрановский» совхоз яр, хьалха хинна баьцадаараш кхеду бригадаш дIаяьхай, яхаш. Цу критикага лерг дилланзар совхоза кертерча агронома К. Бекмурзиева. Укх шера кхы а вогIа да баьцадаараш кхедара гIулакх. Ховргдар-кх, дIатекхаш дола гIод агронома кисара теххаре.

Лоацца аьлча, совхозаш юстара латт баьцадаарашца нах Iалашбара. ГIод текха аттагIа хет царна уж кхедечул.

ТIаккха кооператораш? Баргбий уж наха эша хIама хьатIа ца еча? Дуне мелад машинаш дIа-хьа хехкаш хьалох цар уж. Бакъда, маьха дукхха есагIа а хул гаьнара ена помидораш, цу тIа машино дIа-хьа йийтте дукха йохаю уж, къаьстта йIайхача хана. КIезига гу наьсархошта кхашкара доагIача тайпара тикашка кхаьча кхыдола баьцадаараш а. ДIадахача шера хохаш Киргизера бера.

Укх шера дуккха халагIа да райповцашта баьцадаараш Iалашде. Яьсса цIаух машинаш: шоай районашка баха нах Iалашбаьчул тIехьагIа совъяьнна хIама мара хьалац Наьсарерча заготовителашта.

Иштта хала хьувз нах совхозаша шоай хьаьнача лаьтташка баьцадаараш ца кхедар бахьан долаш. Из проблема вIалла дIайолаш яц укх тIехьарча шерашка.

Бакъда, тикаш, лаРекаш шортта я, къаьстта городе, Райпо чуйоагIараш йоацаш, Грозперча «Торгхолкомбината», «Бюро торговых услуг» яхача организацеи цIерагIа баьцадаараш дохка аьнна хьайиIлла тикаш, бIарч-ча павильонаш я укхаза. Уж а яьсса я.

— Укх шера баьцадаарех цхьаккха хIама хьаччьяьнаш укх чу, — аьлар «Торгхолкомбината» павильона продавеца Х. Алмазова. — Нах хьаух. Эхь хет сона дьасса кулгаш а долаш уж юхаахийта.

Тхо укхаза хиннача дийнахьа а ящар цу чу сьмарських мара баьцадаарех кхы хIама.

Городе мел йолча тикашта юкъе, кIезиг - дукха мукъагIа наьха хьатташ кхоачашде гIерташ я, «Электроинструмент» завода юххе йола Беков Зяудин заведующи вола тика. Сунженски районера цхьа машина нарсаш яхьаш венавар из.

— Ераш я-кх кхаь дийнахьа гобаьхача аз енараш, — аьлар цо. — Уж а яхьаргьяр вовзаш саг нийсвенна-вецаре.

М. ПАРЧИЕВ,
Назрановски района халкъа тIехьожама комитета инспектор.
А. БАЛАЕВ,
Назрановски ВЛКСМ райкома секретарь.
М. ЗАНГИЕВ,
тха собкор.

РЕЙД

СПОРТА ХОАМАШ

ФУТБОЛ

Ший тIехьарча вIашагIкхетаре «Терек» Пятигорске моттигерча «Машукаца» лайзар. Белгалдаккха деза, из команда зонерча дикагIйолча командашта юкъе йолга. Цул совгIа, вай мехкахой цунца хала а ловз.

ВIашагIкхетар дIадоладенача хана хеталора грозненцаш котбаргба аьнна, цахаддаш фусамдаьй наIаршта атакаш йора цар. Цхьабакъда, аьттув ца боалаш бисар уж. ТIехьара шоай наIаршка бургац чу а ялийтар. Иштта счет 0:1 йолаш йийшар «Терек».

Тахан Нальчике «Спартакаца» ловз вай команда.

КIАЛТОХАР

Профтехобразоване система XII спартакиада дIахойодаш я. Ростовски областа Новошахтинск яхача городе чакхъяьлар ший лоIаме кIалтохарах йола яхьаш. Цига дакъа лоацаш хилар вай мехкахой а.

Шоай дозала категорешка чемпионаш хилар И. Джабралов, А. Боков, В. Сантов.

Командни яхьашка а котало Нохч-ГIалгIайчен викалашка кхьачар.

ЯИГА АТЛЕТИКА

Цу спартакиада чотагIа яр Ростов-на-Дону яхача городе хинна яйгача атлетикаш йола яхьаш.

Шиъи йиъи бIаь метр йолча дистанцех бовдаш шозза толам баьккхар вай мехкахочо И. Зубкова. Цул совгIа, спартакиада финальни яхьашка дакъа лаца бокъо а яьккхар цо.

А. ИЗМАИЛОВ.

СПОРТО НОВКЪОСТАЛ ДУ

Ший спортивни вахаре дикагIчарех цаI лоархI Осипов Бориса дIадаха шу. Из хилар Советски Союзен СССР халкъий йислагIча спартакиадан чемпион.

«Дика спортсмен — дика къахьегамхо» — уж дешаш лозунг а хинна дIаэттад. Б. Осипов СКТБПГ механосборочни балхий слесарь ва. «Дошо кулгаш дола саг» — иштта оал цох коллективе. Цо Iомаяьй токара, фрезеровщика, шлифовщика профессеш.

— Спорто чIоагIа новкъостал ду сона массахана форме хила, — йоах Бориса-ше. — Цамогаш хилар фуд хац, кIаьдлац. Цудухьа социалистически яхье хьалхалаттаращца волаш хьавоагIа со. ХIанз кердача яхьашта кийчо еш ва со а тха команда а.

Теша лов, къахьегамхо. спортсмен, хьинар дола саг Б. Осипов кхы а доккхагIча толамашка кхоачаргхиларах.

Т. СОКОЛОВА.

Хуркал.
Х.-Б. ИСРАИЛОВА
сурт.

Редактор
О. Б. ГАДАБОРШЕВ.

УНАХОШТА ЙОЛА — ЛЬГОТАШ

КПСС XXVII съезд-до эггара лоархIаме долча дешаех цаI лаьрхIад наьха унахцIено лораяри из чIоагIъяри. Советски Iаьдал латтача шерашка вай мехка хьаяьй мах да телаш дарба дара, унахошта лакхача квалификацегIа новкъостал дара, цхьатарра массанешта йола система.

Укх тIехьарча шерашка дика тоаденнад мах боацаш а льготно а унахой молхашца Iалашбар. Цу гIулакхашта дIахецца рузкъа мишта дIадохийт, цох мишта пайда эц хьожаш цIенхаштта тIахьожам лоаттабу бехктохкамеча органаша. ХIаьта а, къайле яц, цу даькъе кхоачамбоацараш а кIезига доацилга.

Цунца дувзаденна мах боацаш льготни медикаменташ йоагIача унахой категоре список дIакхайкаю горздравотдело:

1. Юкъара лазар кхетарах инвалидаш хиннача тIема доакъашхошта лорий рецептагIа молхаш мах боацаш лу;

2. Сийлахь - боккхача Даймехка тIема доакъашхоша лорий рецептагIа эца молхаш 50 процент чухьанахьа хила еза;

3. Даймехка тIема инвалидаша лорий рецептагIа эца ерриг молхаш мах боацаш лу;

4. 50 процент кIезигагIа мах лу молхаех 55 сомага кхаччалца пенси йидеча, къоанагIча е шоллагIча группа инвалид хиларах пенсе баьннача болхлоца гIулакхерча наха, колхозхоша, е 31 сом пенси йидеча, кормилец воаца бисача, дезале къхьега ца могаш ши саг волча наха. (Пенсионни удостоверене тIа «Молхашта 50 процент льгота я» яха штамп хила еза);

5. Мах боацаш я молхаш шу даланза долча бераштa;

6. Мах боацаш я молхаш сахарни диабет долча наха;

7. Персональни пенсионераша медикаментех доаккхачох 20 процент дар мара лац;

8. 16 шу далалехьа инвалидаш хиннача наха мах боацаш лу молхаш.

С. НАУМОВКИНА,
горздравотдела заведующи.

ТЕЛЕПРОГРАММА

14 ИЮЛЬ

I ПРОГРАММА

7.00 — «90 минут» Iуйрамара информационно - музыкальни программа.
8.30 — Халхадувлаш да бераш.
8.45 — Сийлахьча Октября 70 шу дузаш. В. И. Ленин. Вахара оагIош. Телевизионни фильм. «Из искры»... 1900—1907 шш. Хьалхара фильм — «ПаргIатон мух».
9.45 — «БIаргагушдар — теша халадар».
10.45, 16.00, 17.30 — «Кердадараш».
16.15 — «Наьна школа».
16.45 — «Мир твоих увлечений». Телевизионни документальни фильмаш: «Кубачинец-Кубачинца воI», «Хьамсарча наьха улица».
17.35 — М. Равель. «Дафнис и Хлоя» яхача балета шоллагIа сюита.
17.55 — Телевизионни документальни фильма премьера. Керта тIара тхов. Алма-Атински областа Тургень яхача юрта керда хIамаш хьаеш волча Н. Ф. Жалыбинах.
18.45, 22.40 — «Тахан дунен тIа».
19.00 — «Кхо фаьлг». Мультфильм.
19.10 — «Перестройка: дIахо банкха беза гIа». КПСС ЦК июньски Пленума доакъашхошца вIашагIкхетар. 3-гIа передача.
19.55 — Сийлахьча Октября 70 шу дузаш В. И. Ленин. Вахара оагIош. Телевизионни фильм. «Из искры». Хьалхара фильм «ПаргIатон мух».
21.00 — «Ха».
21.40 — Франце къаман цIейна — Бастиле яьккхача деннa хетадаь. Франце телевидене программа.
22.55 — Илли оллаш ва Азнавур, Шарль. (Франци).

II ПРОГРАММА

8.00 — Iуйранара гимнастика «Ильмински» заведенине никъбар».
8.40 — Эрсий къамаьл.
9.10 — ДIалоях духовой инструментий оркестро.
9.30 — Французски мотт. Iомабу 2-гIа шу.
10.00 — «Будильник».
10.30 — «Жнецы». Художественни фильм.
12.05 — «Гьанара малхбоалехье». Киножурнал.
12.15 — Фильм — бераштa. «Лесные качели».
13.20 — «Аз гIулаях ду Советски Союза».
14.20 — «Кердадараш».
14.25 — Дерригдунен студентий ловзараш. Югославера передача.
16.30 — Бераштa. «Горизонт» яха киноальманах. «Мобильни отряда вехадараш». Iилма - популярни фильм.
17.35 — «Кердадараш» (гIалгIай меттала).
17.40 — Хий — доагIача бесса детта. Специалиста хьежамаш.
17.50 — «Къуй». Документальни фильм.
18.00 — «Закон. Право. Мораль».
18.30 — Дунен халкъашта юкъера обозрени.
18.45 — СССР — НДРИ: Машар, солидарность.
19.15 — «Нохч-ГIалгIайче». Информационни программа.
19.30 — Шун письмоегIа. Концерт (гIалгIай меттала).
20.00 — «Бийса даькъала хийла шун, бераш! «Фердинанд Великолепный» яха мультфильм (ПНР). 3-гIа дакъа).
20.15 — Дунен халкъашта юкъера панорама.
21.00 — «Ха».
21.40 — Литературни произведенеи экранизаци «Попрыгунья».
23.05 — Кердадараш.

15 ИЮЛЬ

I ПРОГРАММА

7.00 — «90 минут» Iуйрийнара информационно - музыкальни программа.
8.30 — ДIалоях РСФСР заслуженни артиста А. Корсакова (скрипка).
8.45 — Сийлахьча Октября 70 шу дузаш. В. И. Ленин. Вахара оагIош. Телевизионни фильм. «Из искры» 1900 — 1907 шш. Хьалхара фильм «ПаргIатон мух». «Тхо большевикаш да» — 2-гIа фильм.
10.50, 16.00, 16.55, 19.50 — «Кердадараш».
16.10 — «Умгенская керамика». Телевизионни документальни фильма премьера.
16.25 — «Сендухьа, сенна». Бераштa хеташ передача.
17.00 — Музыкаш дола 3 монолог. Ереванера передача.
17.55 — «Северо - Крымский канал». Телевизионни документальни фильма премьера.
18.45, 22.55 — «Тахан дунен тIа».
19.00 — Хьалхабувлаш а ашараш лекхаш а къонабараш.
19.15 — «БАМ» дIахойодаш я.
19.55 — Сийлахьча Октября 70 шу дузаш. В. И. Ленин. Вахара оагIош. Телевизионни фильм «Из искры»... 1900—1907 шш. «Тхо — большевикаш», 2-гIа фильм.
21.00 — «Ха».
21.40 — Будапештера калейдоскоп.
23.00 — «Кинопанорама». Специальни выпуск. Москве хинна XV дунен халкъашта юкъера кинофестиваль.

II ПРОГРАММА

8.00 — Iуйрийнара гимнастика.
8.20 — «Мехка къонал». Всесоюзни къонача художникий выставках дувцар.
8.50 — «И музыка звучала...». Москве хиннача Всесоюзни духовой музыка цIейга.
9.20 — «Мицерская стороназ». К. Паустовский.
9.50 — Немецки мотт. Iомабу 2-гIа шу.
10.20 — «Хьасташ».
10.50 — «Попрыгунья». Художественни фильм.
12.15 — Концерт.
12.25 — Фильм — бераштa. «Додумался — поздравляю».
13.30 — «Кердадараш».
13.55 — Дерригдунен студентий ловзараш. Югославера передача.
17.00 — «Кердадараш» (нохчий меттала).
17.05 — «Вай мехка духьала вIашагIделлар». Документальни фильм.
18.05 — «Къоначар оазашI» (нохчий меттала).
18.35 — Фильм-реклама.
18.40 — «Шин шера план — Сийлахьча Октября 70 шу дузаш».
19.10 — «Нохч-ГIалгIайче». Информационни программа.
19.25 — «Йодаш я шоллагIа Всесоюзни...».
20.00 — «Бийса даькъала хийла шун, бераш!». «Фердинанд Великолепный». Мультфильм (ПНР). 4-гIа дакъа.
20.15 — «А выгоды бесспорны». Документальни фильм.
20.25 — Дунен музыкальни культура ганзера. Г. Малер № 10 йола симфонера ми минор адажио. Кхоачашъер Ротердамски симфонически оркестр. (Нидерланды).
21.00 — «Ха».
21.40 — Приключенчески фильма экран. «Массаза шекъувла саг».
23.00 — Ф. Шопена произведенеш кхоачашъю Э. Когишо (фортепьяно). Венгре телевиденни.
23.10 — «Кердадараш».

16 ИЮЛЬ

I ПРОГРАММА

7.00 — «90 минут». Iуйрийнара информационно - музыкальни программа.
8.30 — «Халкъа мукъамаш».
8.45 — Сийлахьча Октября 70 шу дузаш. В. И. Ленин. Вахара оагIош. Телевизионни многосерийни фильм «Из искры...». 1900 — 1907 шш. 2-гIа фильм — «Тхо большевикаш да». 3-гIа фильм. — Самодержавена духьала.
10.55, 16.00, 19.45 — «Кердадараш».
16.10 — «Агропрома уйлаш гIулаккхаш». Документальни фильмаш: Лаьттен, буци, вайн», «Агропрома гIулакхаш».
16.40 — «Спорт и личность». В. Абалаков.
17.10 — Ирака телевидене программа.
18.00 — «...Яхайтта далларца, цы боккхаца».
18.45, 22.40 — «Тахан дунен тIа».
19.00 — «Нийсса йелача сахьатах». «Зламига ахархо». Мультфильмаш (Армения).
19.20 — «Перестройнен гласност». КПСС ЦК июньски Пленума материалех.
19.50 — Сийлахьча Октября 70 шу дузаш. В. И. Ленин. Вахара мугIараш. Телевизионни художественни фильм «Из искры...». 1900 — 1907 шш. 3-гIа фильм — «Самодержавена духьала».
21.00 — «Ха».
21.40 — Концертни студе Останкино поэтаца Л. Ошанинца вIашагIкхетар.
22.55 — «Пиратский треугольник». Музыкальни спектакля премьера. Г. Донецетти «Рита» яхача операх отталь. Ленинградера передача.

II ПРОГРАММА

8.00 — Iуйранара гимнастика.
8.20 — «Комиссара дневник», «Бераш тIемах ловзаш дар...» — документальни фильмаш.
8.45 — Таджикски ССР Гостелерадио халкъа инструментальни оркестра концерт. Душанбера передача.
9.25 — Испански мотт. Iомабу. 2-гIа шу.
10.25 — Д. Кабалевский № 2 йола оркестрацара виолончела концерт.
10.55 — «Массаза шекъувла саг». Художественни фильм.
12.15 — Е. Светланов — «Юртара сутташ». Квинтета духовой инструмента лаьрхIа сюита.
12.25 — «Секрет великого рассказчика». Субтитрашца художественни фильм. (Чехословакий).
13.35 — Алтайски телевидене программа.
14.35 — «Кердадараш».
14.40 — Дерригдунен студентий ахканара ловзараш.
19.00 — «Кердадараш» (гIалгIай меттала).
19.05 — ДоттагIий экран. Къаьнарча эрсий романса сайре.
19.15 — «Нохч-ГIалгIайче. «Информационни программа.
19.30 — «Школа. ПТУ. Завод».
20.00 — «Бийса даькъала хийла шун, бераш!». Ферди-

17 ИЮЛЬ

I ПРОГРАММА

7.00 — «90 минут». Iуйрийнара информационно-музыкальни программа.
8.30 — ДIалоях Московски инструментальни капеллас.
8.50 — Сийлахьча Октября 70 шу дузаш. В. И. Ленин. Вахара оагIонаш. Телевизионни фильм. «Из искры...» 1900 — 1907 гг. 3-гIа фильм — «Самодержавена духьала».
10.00 — «БАМ» дIахойодаш я.
10.35, 16.00, 17.30 — «Кердадараш».
16.15 — Д. Лондона турпалаш экрана тIа. «Смок и Малыш» 3-гIа сери.
17.35 — «Ерригсоюзни халхара цIей».
18.10 — «Уж хиннаб хьалха» яхача циклера. Военачальника Е. А. Беренса хетадаьча документальни фильма премьера.
18.30 — «Майра Назар» Мультфильм (Армени).
18.45, 23.35 — «Тахан дунен тIа».
19.00 — «Новатораши консерваторашни».
19.30—Экрана тIа духхьашка. Художественни фильм «Тешаш боацаш».
21.00 — «Ха».
21.40 — «Зелена Гура-87» Советски ашарий фестиваль (ПНР).
23.50 — «Киноафиша».

II ПРОГРАММА

8.00 — Iуйрийнара гимнастина.
8.20 — «Художникиех дола дувцараш». Латвийски ССР халкъа художник Джемма Скулме.
8.50 — Л. Леонов. «Нашествие».
8.30 — Английски мотт. Iомабу 2-гIа шу.
10.00 — «Мишта салоI вай?».
10.30 — «Кхераме шераш». Телевизионни художественни фильм.
11.55 — «Малх — массаза хьалха». Документальни фильма премьера.
12.15 — «Все дело в брате». Художественни фильм.
13.30 — Шун хаттаршта жоп луш ва хьехархо Игорь Павлович Волков.
14.00 — «Кердадараш».
14.05 — Дерригдунен студентий ахканара ловзараш. Югославера передача.
17.35 — «Кердадараш». (нохчий меттала).
17.40 — Фильм-реклама.
17.45 — «Орга» яхача альманаха обзор (нохчий меттала).
18.00 — Бераштa. «Седкъа» Киноальманах.
18.35 — А. С. Пушкини вай мохки (нохчий меттала).
19.05 — Киножурнал.
19.15 — «Нохч-ГIалгIайче». Информационни программа.
19.30 — Лорабе хьувкъам цIерагIа. Документальни фильм.
19.40 — Хьувкъама — маьхха мо.
20.10 — «Бийса даькъала хийла шун, бераш!».
20.20 — Доттагlий экран. Халхайолаш я «Харс» яха ансамбль. Дагестански телевидене программа.
21.00 — «Ха».
21.40 — «Салют, Марчя!» Художественни фильм. 1-ен 2-гIен сереш.
23.55 — «Кердадараш».

18 ИЮЛЬ

I ПРОГРАММА

7.00 — «90 минут» Iуйрийнара информационно-музыкальни программа.
8.30 — «Мезень — заповедни дош». Iилма-популярни фильм.
8.40 — Ритмически гимнастика.
9.10 — «Iуйрийнара почта» яха музыкальни программа.
9.40 — «Анстенок и пугало». Челябински областной теникий театра фильм-спектакла премьера.
10.30 — Дерригача дунен художественни культура. Габриэль Гарма Маркес. Произведеней мугIаршта гIолла.
11.35 — «Нохч-ГIалгIайчен кIира».
11.45 — «Мелоди». Телевизионни клуб.
12.15 — «БIашагIделар ахчал дезагIа». Документальни фильм.
12.25 — «Доамъар Iалашдеш ба».
12.40 — Дезалий концерт.
13.10 — «Iуйрийнара обход». Субтитрашца художественни фильм.
14.45 — «Алиса тамашнеча мехка». Мультфильм. 1-ра, 2-гIа, 3-гIа сереш.
15.15 — «Днйнве — сай вахар дIахьоргда аз». Документальни фильм.
16.15 — Дерригдунен студентий ловзараш.
18.15 — «Сигалара пхиъ цхьана». Художественни фильм.
19.45 — «Къаьнача Таалине да никъбар». Фильм-концерта премьера.
20.00 — «Бийса даькъала хийла шун, бераш!». «Зайка — зазнайка» Мультипликационни фильм. 1-ра дакъа.
20.15 — «УнахцIено».
21.00 — «Ха».
21.40 — Дерригдунен студентий ловзар. Баскетбол. Финал. Югославера передача.
23.00 — «Кердадараш».

II ПРОГРАММА

8.00 — Зарядка е дIаотта.
8.20 — Молодежь в цветной металлургии. Документальни фильма премьера.
8.40 — Эрсий къамаьл.
9.10 — «Даьхена хьамсара цIераш». «Илья Репин». Документальни фильм.
9.35 — Дунен музыкальни культура ганзера. Д. Д. Шостакович. Пхеларгlа симфони.
10.30 — «Нектар Забайкальских гор». Читински областа санаторийн курортийн эонаш дегIаярах.
10.55 — Эстонски телевидене программа.
12.15 — Дунен халкъий театрий фестиваль. А. Агабеев «Просто знакомый». П. Моллаэлиев. Художественни самодеятельства выступленеи.
12.40 — Выездной приемни программа «Массанена а хIапанена а» БАМера передача.
13.10 — «Музыка — са вахар». СССР халкъа артиста дирижера К. Иванова творчества хетадаь фильм-концерт.
14.00 — «Содружество». Телевизионни фильм.
14.30, 19.50, 23.20 — «Кердадараш».
14.50 — Халкъашта юкъера телепрограмма. Халкъа кхоллам «Радуга». Ирака халхарашни ашараш.
15.20 — Сийлахьча Октября 70 шу дузаш. Исторен доврг-доаца муглараш «Выбор цели». Художественни фильм 1-ен 2-гIен сереш.
Перерыв йолаш (16.45) — «Кердадараш».
18.05 — «Дийна Iалам».
19.05 — Никарагуа телевизионни программа.
19.55 — «Фордж бойхлой». Телевизионни художественни фильма премьера 1-ра сери («Грузия-фильм», «Антени-2», «Патэ синема» (Франци).
21.00 — «Ха».
21.40 — «Шоаттден сайрина». Киноартистий клуб.
23.30 — Оперетта, оперетта.

РАДИОПРОГРАММА

14 ИЮЛЬ

7.20 — «Юртара Iуйреш».
7.35 — 7.40 — Передачай программа.
8.15 5— Республикански газетий обзор.
8.30 — 9.00 — Нохч - ГIалгIай ашарий концерт.
9.15 — «Доши гIуланхи цаI долаш» (нохчий меттала).
9.30 — 10.00 — «Къона заманхо» (гIалгIай меттала).
16.00 — Передачай программа. Хаоттам.
16.01 — «Доходаши расходаши». Корреспонденци.
16.16 — 17.00 — «Хьувкъам чуэцача хьалха латтарашта хетадаь концерт.
18.00 — Хоамаш.
18.30 — 18.40 — Объявленеи.

15 ИЮЛЬ

7.20 — «Кхашта — хIара денна терхам» (нохчий меттала).
7.35 — 7.40 — Передачай программа.
8.15 — Республикански газетий обзор.
8.30 — 9.00 — С. Димаева музыка.
11.155 — «Болхлой уйлаш» (гIалгIай меттала).
11.30 — 12.00 — Литературни Нохч - ГIалгIайче (гIалгIай меттала).
15.15 — «Цхьан дезале».
15.35 — 15.45 — «Социалистически яхьа дневник».
16.00 — Передачай программа. Хаоттам.
16.01 — Дунен халкъашта юкъера обозрени (гIалгIай меттала).
16.35 — «Юртбоахама знаней школа».
16.45 — 17.00 — Музыка.
18.00 — Хоамаш.
18.30 — 18.40 — Объявленеи.

16 ИЮЛЬ

7.20 — «Комбайнераш — яхье бьяннаб?» Репортаж (гIалгIай меттала).
7.35 — 7.40 — Передачай программа.
8.15 — Республикански газетий обзор.
8.30 — Музыка.
8.40 — 9.00 — «Ца малар — вахара хьисап».
11.15 — «Патриот» (гIалгIай меттала).
11.30 — «Микрофонаца Грозне гIоллаа».
11.50 — 12.00 — Музыка.
17.15 — Передачай программа. Хаоттам.
17.16 — «Нохч - ГIалгIай поэзи музыкее» яхача циклера передача.
18.00 — Хоамаш.
18.30 — Объявленеи.
18.40 — «Вахари дни» яха радиожурнал. (нохчий меттала).

17 ИЮЛЬ

7.20 — Юртара Iуйреш.
7.355 — 7.40 — Передачай программа.
8.15 — Республикански газетий обзор.
8.30 — Июньски (1987 ш.) КПСС ЦК Пленума решенеш — вахаре! «Iилма — производственна».
8.45 — 9.00 — Литературни Нохч - ГIалгIайче (нохчий меттала).
11.15 — 12.00 — «Бес-бесара кхоллам». Художественни самодеятельства выступленеи.
17.15 — Передачай программа. Хаоттам.
17.16 — «Доттагlий озаш».
17.31 — «ЦIе сийгаш» ((гIалгIай меттала).
18.00 — Хоамаш.
18.30 — Объявленеи.
18.40 — 19.00 — «Хьона, Даьхе, салтечун дог» (гIалгIай меттала).

18 ИЮЛЬ

7.20 — «Гурахьа дIадийна ялат чуэцаш латт» (нохчий меттала).
7.35 — 7.40 — Передачай программа.
8.15 — Республикански газетий обзор.
8.30 — 8.45 — Объявленеи.
10.15 — «Керда обрядаш — вахаре» (нохчий меттала).
10.35 — 10.50 — «Коммунист сийдола цIи» (гIалгIай меттала).
11.00 — «Къонал».
11.30 — 12.00 — «Есенини Нохч - ГIалгIай поэзии». Р. Чахкиева беседа.
12.40 — «Халиъа тIахьожамхой болх беш ба» (нохчий меттала).
13.00 — 13.10 — Музыка.
15.15 — Дialокх Томилин Вадима.
16.00 — «Профсоюзашн вахари».
16.20 — 17.00 — «Ши эхь».
18.20 — 19.00 — «Музыкальни почта».

19 ИЮЛЬ

МЕТАЛЛУРГА ДИ

7.15 — Республикански газетий обзор.
7.30 — Передачай программа.
7.35 — 7.40 — Объявленеи.
8.25 — 9.00 — «Шоана дукха еза ашараш».
11.20 — 12.00 — Металлурга денна хетаь цIейн программа.
15.15 — 15.30 — «Коммунсташ — хьалхле лелеараш» (нохчий меттала).
16.00 — Концерт.
16.30 — 17.00 — «Къона тIехье» (нохчий меттала).
18.00 — 19.00 — «Иллеца доттагIал долчарна» лаьрхIа концерт.

ТХА АДРЕС: 364907, г. Грозный, Маяковске. ул. 92. Телефонаш: редактора — 2-45-57; редактора заместителя — 2-85-07; бехктохкана секретара — 2-84-68; отделий: партийни вахара — 2-80-12, 2-54-04; промышленностеи транспортен — 2-75-81, 2-85-01; юрта боахама — 2-47-64, 2-90-66; культура — 2-64-75, 2-75-78; письмой — 2-85-64; машинописни бюро — 2-89-51; корректорске — 2-89-88.

НАШ АДРЕС: 364907, г. Грозный, ул. Маяковского, 92. Телефоны: редактора — 2-45-57; заместителя редактора — 2-85-07; ответственного секретаря—2-84-68; отделов: партийной жизни — 2-80-12, 2-54-04; промышленности и транспорта — 2-75-81, 2-85-01; сельского хозяйства—2-90-66, 2-47-84; культуры — 2-64-75, 2-75-78; писем—2-85-64; машинописное бюро—2-89-51; корректорская—2-89-88.

Газет арадувл шинареи, ереи, шоаттеи деношка

СФ05278. «Грозненский рабочий» издательства типографи, Маяковске, 92. Типография издательства «Грозненский рабочий», ул. Маяковского, 92. Заказ № 2604.